

**AVISO PARA ALIENAÇÃO DE BENS INSERVÍVEIS À COPEL GET– CURITIBA A** COMPANHIA PARANAENSE DE ENERGIA - COPEL, através de sua Subsidiária Integral, COPEL GERAÇÃO E TRANSMISSÃO S.A, por meio de Leiloeiro Público Oficial, PAULO SETSUO NAKAKOGUE, matrícula 625 JUCEPAR, realizará o Leilão Virtual, o qual será regido pelas disposições de Edital e seus Anexos, pela Lei Federal nº 13.303, de 30 de junho de 2016, pelo Regulamento Interno de Licitações e Contratos da Copel, pelo Código de Conduta da Copel (ambos disponíveis no sítio eletrônico [www.copel.com](http://www.copel.com)), pelo Decreto Federal 21.981 de outubro de 1932 e alterações introduzidas pelo Decreto Federal 22.427 de fevereiro de 1933, que regula a profissão de Leiloeiro Público Oficial. **ERRATA:** 1 - No Edital de Leilão, **LOTE 15** ; Onde se lê: **ERRADO TRANSFORMADOR** **CORRETO DEJUNTOR**; **LOTE 17**; Onde se lê: **ERRADO TRANSFORMADOR** **CORRETO DEJUNTOR**; A venda se dará pelo maior lance, no dia 20/01/2022 às 09h, na PSN Leilões, sito à rua Senador Accioly Filho, 1625 – CIC – Curitiba – PR e no sítio virtual [www.psnleiloes.com.br](http://www.psnleiloes.com.br). Informações adicionais: (41) 3323-3030 e (41) 99553-8000 [www.psnleiloes.com.br](http://www.psnleiloes.com.br)

## **EDITAL PARA ALIENAÇÃO DE BENS INSERVÍVEIS À COPEL GET**

LEILÃO PÚBLICO COPEL GERAÇÃO E TRANSMISSÃO S.A.: EDITAL 001/2022

### **DO PREÂMBULO**

A **COPEL GERAÇÃO E TRANSMISSÃO S.A.**, Subsidiária Integral da Companhia Paranaense de Energia - COPEL, doravante denominada abreviadamente COPEL, torna público, a realização de processo licitatório na modalidade **LICITAÇÃO PÚBLICA - VIRTUAL**, pelo critério de **MAIOR LANCE**, visando a alienação de bens considerados inservíveis e relacionados no Anexo I deste Edital, por intermédio do Leiloeiro Público Oficial, Sr. **PAULO SETSUO NAKAKOGUE**, JUCEPAR 625;

A presente licitação será processada e julgada com fundamento nas disposições da Lei Federal nº 13.303, de 30 de junho de 2016, pelo Regulamento Interno de Licitações e Contratos da COPEL, pelo Código de Conduta da COPEL (ambos disponíveis no sítio eletrônico [www.copel.com](http://www.copel.com)), pelo Decreto Federal 21.981 de outubro de 1932 e alterações introduzidas pelo Decreto Federal 22.427 de fevereiro de 1933, que regula a profissão de Leiloeiro Público Oficial, demais legislações aplicáveis e pelas normas contidas nesse Edital, Apêndice(s) e Anexo(s):

### **1.DO OBJETO**

A presente licitação tem por objeto a venda, mediante Leilão Público VIRTUAL (ON LINE), de bens considerados Inservíveis, Ociosos, Recuperáveis, Antieconômicos, Irrecuperáveis; Materiais Perigosos, Contaminantes: Óleo Mineral (Óleos Lubrificantes. Fluido isolante de transformadores); pertencentes à Copel Geração e Transmissão, conforme relação constante nos apêndice(s) e Anexo(s) deste Edital.

### **2.DA LICITAÇÃO PÚBLICA**

A licitação será realizada no dia 20 de Janeiro de 2022, a partir das 09:00 horas, no sítio virtual [www.psnleiloes.com.br](http://www.psnleiloes.com.br).

### **3.DO LOCAL DA VISITAÇÃO DOS BENS**

.Os interessados poderão realizar visita para exame e identificação visual dos bens, sendo vedada a sua experimentação nos dias: 18 e 19 de Janeiro 2022, no horário das 8h00 às 17h00, no seguinte endereço: Rua Senador Accioly Filho, 1625 – CIC – Curitiba – PR;

(<https://goo.gl/maps/2EXtu7TSWJWU8WUa8>).

3.1.1 É obrigatória observar os requisitos sanitários quanto a prevenção do SARS-COVID-19, a saber:

- a. Controle de acesso com limite de 10 (dez) visitantes no pátio;
- b. Visitas com tempo máximo de 30 (trinta) minutos;
- c. Higienização das mãos, na entrada e saída;
- d. Utilização de máscaras durante todo o período em que estiver dentro das dependências do pátio;
- e. Distanciamento social mínimo de 1,5 metros entre visitantes;
- f. A permissão de somente 1 (um) acompanhante de maior;

3.2. O ARREMATANTE não poderá alegar desconhecimento quanto ao estado de conservação do bem, por qualquer circunstância, motivo ou situação, nem ingressar em juízo com ação decorrente de vício redibitório ou equivalente, a fim de minorar o valor do bem ou pleitear qualquer espécie de indenização.

3.3 A participação na licitação implica no conhecimento e aceitação, pelo licitante, do estado em que se encontram os bens e das condições estabelecidas neste Edital.

3.4 Não serão aceitas reclamações posteriores à arrematação, nem devoluções, pedidos de restituição de quantias ou abatimento de preço, quaisquer que sejam os motivos alegados.

#### 4. DAS DISPOSIÇÕES PRELIMINARES

- 4.1 Qualquer cidadão é parte legítima para impugnar o edital de licitação, devendo protocolar o pedido em até 2 (dois) dias úteis antes da data fixada para a sessão pública da licitação.
- 4.2 Os pedidos de esclarecimento e impugnação deverão ser encaminhados para o endereço de e-mail: alienacao.get@copel.com ou protocolado presencialmente no endereço: Estrada da Graciosa, 730 – Bairro Alto – Curitiba/PR – aos cuidados da Sra. Helena Nunes Mori Garcia, respeitando o prazo legal, cabendo à Comissão Especial de Licitação decidir sobre a petição até o prazo determinado pela legislação vigente.
- 4.3 Os esclarecimentos serão prestados a todos os interessados, também por escrito. Caso o pedido de esclarecimento seja encaminhado para o e-mail alienacao.get@copel.com, o licitante deverá confirmar o seu recebimento junto a Comissão Especial de Licitação no telefone: (41) 3234-6155 com Helena.
- 4.4 Caso seja acolhida a impugnação contra o ato convocatório, será designada nova data para a realização da Licitação, exceto quando resultar em alteração no edital e esta, inquestionavelmente, não afetar a formulação dos lances.

#### 5. DA PARTICIPAÇÃO

- 5.1 Poderão participar da Licitação pessoas físicas absolutamente capazes para os atos da vida civil e inscritas no Cadastro de Pessoas Físicas – CPF, e Pessoas jurídicas, inscritas no Cadastro Nacional de Pessoas Jurídicas – CNPJ, que atendam todas as condições previstas neste edital.

##### 5.2 PARTICIPAÇÃO NA LICITAÇÃO INTERATIVA. (on-line)

Os interessados em participar da LICITAÇÃO INTERATIVA através do sistema on-line deverão se cadastrar previamente no site [www.psnleiloes.com.br](http://www.psnleiloes.com.br) e, após o cadastro, deverão se habilitar mediante a remessa obrigatória em forma física, pelo correio, **PESSOA FISICA:** cópia da CNH ou Carteira Identidade e, CPF, Contrato de Adesão e Comprovante de Residência com data emissão igual ou inferior a 90 (noventa) dias; **PESSOA JURIDICA:** cópia da inscrição no Cadastro Nacional de Pessoas Jurídicas – CNPJ; Comprovante de Endereço em seu nome, com data de emissão igual ou inferior a 90 (noventa) dias; Contrato Social consolidado e documento pessoais do representante legal; No caso de o interessado possuir certificado digital para assinatura de documentos, os mesmos poderão ser enviados via e-mail para o endereço [psnleiloes@psnleiloes.com.br](mailto:psnleiloes@psnleiloes.com.br). O cadastro e envio dos documentos deverá ocorrer até 24 horas antes do início da licitação, cabendo ao interessado, a garantia de que os documentos sejam entregues no prazo previsto. As informações e documentos encaminhados serão verificados previamente pelo Leiloeiro Oficial e, após será habilitado o usuário para participação pelo sistema on-line.

- 5.3 Estão impedidas de participar da licitação, a pessoa física ou jurídica:

- a) Suspensa do cadastro ou do direito de participar de licitações e de contratar com as empresas do grupo COPEL;
- b) Declarada inidônea pela União, por Estado, pelo Distrito Federal, enquanto perdurarem os efeitos da sanção com registro no Cadastro Nacional de Empresas Inidôneas e Suspensas – CEIS e/ou no Cadastro Estadual Gestão de Materiais e Serviços – GMS;
- c) Cujo administrador ou sócio detentor de mais de 5% (cinco por cento) do capital social seja diretor ou empregado da COPEL, suas subsidiárias integrais e controladas;
- d) Constituída por administrador e/ou sócio de empresa que estiver suspensa, impedida ou declarada inidônea;
- e) Cujo administrador seja sócio de empresa suspensa, impedida ou declarada inidônea;
- f) Constituída por sócio que tenha sido sócio ou administrador de empresa suspensa, impedida ou declarada inidônea, no período dos fatos que deram ensejo à sanção;
- g) Cujo administrador tenha sido sócio ou administrador de empresa suspensa, impedida ou declarada inidônea, no período dos fatos que deram ensejo à sanção;
- h) Que tiver, nos seus quadros de diretoria, pessoa que participou, em razão de vínculo de mesma natureza, de empresa declarada inidônea.
- i) Estabelecimentos de mesma pessoa jurídica, seja matriz, filial ou sucursal.
- j) que se apresente sob a forma de consórcio.

- k) A contratação do próprio empregado ou dirigente, como pessoa física, bem como à participação dele em procedimentos licitatórios, na condição de proponente;
- l) A quem tenha relação de parentesco, até o terceiro grau civil, com:
1. Dirigente de empresa pública ou sociedade de economia mista;
  2. Empregado de empresa pública ou sociedade de economia mista cujas atribuições envolvam a atuação na área responsável pela licitação ou contratação;
  3. Autoridade do ente público a que a empresa pública ou sociedade de economia mista esteja vinculada;
- m) Cujo proprietário, mesmo na condição de sócio, tenha terminado seu prazo de gestão ou rompido seu vínculo com a COPEL, suas subsidiárias integrais e controladas, há menos de 6 (seis) meses.

## 6. DAS CONDIÇÕES DA LICITAÇÃO:

6.1 No dia e hora designados neste Edital, na presença dos licitantes o Leiloeiro Oficial declarará aberta a sessão que desenvolver-se-á conforme segue:

6.1.1 Anunciado os lotes, os interessados efetuarão lances via internet, a partir do PREÇO MÍNIMO DE ARREMATACÃO, constante neste Edital e requisitos abaixo.

a) O licitante pagará o valor da ARREMATACÃO do lote adicionado de:

1. Honorário do Leiloeiro de 5% sobre o valor da arrematação.
2. Despesas Acessórias de 5% sobre o valor da arrematação para cobrir as despesas de Remoção e Translado dos Bens;
3. Base Legal: Decreto 21.981 Art. 24 de 19.12.1932 e DIREI 17 **Art.35 II b 05.12.2013**
4. Impostos incidente sobre o valor da arrematação, quando for o caso.

Estas condições fazem parte integrante do Edital da Licitação com a concordância do Licitante participante.

b) Na sucessão de lances, a diferença do valor NÃO PODERÁ ser inferior ao percentual indicado pelo Leiloeiro Oficial no início da arrematação do lote, separadamente, podendo alterar essa diferença no decorrer da licitação, tornando pública a alteração;.

c) É possível a oferta prévia de lances, por meio do site [www.psnleiloes.com.br](http://www.psnleiloes.com.br), mas estas apenas serão anunciadas por ocasião do início da licitação daquele lote e disputará em igualdade de condições com os demais licitantes do leilão interativo (*online*).

d) DOS LANCES: Os interessados poderão fazê-lo na modalidade VIRTUAL, por meio do site [www.psnleiloes.com.br](http://www.psnleiloes.com.br) com possibilidade de lances desde que o licitante esteja devidamente cadastrado e homologado em até 24 horas antes do início da licitação.

O interessado deve efetuar cadastro prévio no site: [www.psnleiloes.com.br](http://www.psnleiloes.com.br) para anuência às regras de participação dispostas e obtenção de "login" e "senha", os quais possibilitarão a realização de lances em conformidade com as disposições deste edital. Os lances oferecidos via VIRTUAL não garantem direitos ao participante em caso de recusa do Leiloeiro, por qualquer ocorrência, tais como, quedas ou falhas no sistema, da conexão de internet ou, quaisquer outras ocorrências, posto que a internet e o site do Leiloeiro são apenas facilitadores de oferta. Ao optar por esta forma de participação leilão, o interessado assume os riscos oriundos de falhas ou impossibilidades técnicas, não sendo cabível qualquer reclamação a esse respeito.

e) LANCE PRÉVIO INTELIGENTE: O LICITANTE poderá programar lances automáticos, denominados no site como Lance Inteligente, de forma que se outro LICITANTE cobrir seu lance, automaticamente o site gerará um lance para o LICITANTE antecedente, acrescido de um incremento fixo e pré-determinado, até o limite máximo definido pelo LICITANTE, com o objetivo de que o mesmo tenha certeza de que até o valor estipulado o seu lance será o vencedor; é um instrumento tecnológico a seu favor.

f) Os licitantes poderão ofertar mais de um lance para um mesmo bem, prevalecendo sempre o maior lance ofertado.

g) Ofertado ou aceito o lance, não se admitirá em hipótese alguma a sua desistência, sujeitando-se o proponente às sanções administrativas constantes deste edital e perdimento de qualquer valor já pago ao lote, sem prejuízo das responsabilidades civil e criminal que seu ato ensejar.

h) O licitante, ao arrematar o lote, deverá realizar todos os procedimentos relativos à arrematação, imediatamente após o encerramento do leilão de todos os lotes, munido dos documentos exigidos neste Edital.

i) O não fornecimento dos documentos e do cheque-caução referente a arrematação, despesas acessórias e tributos implicará no cancelamento automático da venda e o bem voltará a ser leiloadado no mesmo evento.

j) Não poderá haver desistência dos lances já ofertados, sujeitando-se o proponente às sanções administrativas constantes neste edital, nem alegações de desconhecimento.



k) Será sagrado vencedor o licitante que houver feito a **MAIOR OFERTA ACEITA PELO LEILOEIRO**.

l) Durante a realização do leilão fica proibida a cessão, a qualquer título, dos direitos adquiridos pelo ARREMATANTE, bem como ceder, permutar, vender ou de alguma forma negociar as mercadorias, bens e/ou objetos, antes do pagamento e da emissão da Nota de Venda em Leilão.

m) Uma vez batido o martelo, não serão aceitas reclamações posteriores, bem como não serão aceitas justificativas de desistências tendo como fato motivador o estado dos bens.

n) Todas as despesas logísticas com desmontagem, remoção, mão de obra especializada, segurança do trabalho, retirada e transporte dos bens arrematados, correrão por conta dos respectivos ARREMATANTES.

6.1.2 No dia e hora designados neste edital, poderão os interessados em participar pelo leilão on-line acessar o site [www.psnleiloes.com.br](http://www.psnleiloes.com.br) e, clicar sobre o botão "lotes" do respectivo leilão, em seguida selecionar a opção "ver lote".

6.1.3 Na sala virtual, os licitantes poderão acompanhar, em tempo real, o ato público e, uma vez anunciados os lotes pelo Leiloeiro, serão os mesmos abertos à oferta de lances virtuais, sempre a partir do **PREÇO MÍNIMO DE ARREMATAÇÃO**, constante deste Edital, sendo que:

a) a hora adotada é aquela constante do servidor do website.

b) os lances virtuais ofertados apenas serão considerados recebidos quando exclusivamente anunciados no ato público pelo Leiloeiro Oficial, a partir do preço mínimo estabelecido.

6.2 Os bens serão leiloados no estado de conservação em que se encontram, bem como, considerados istoriados pelos ARREMATANTES, estando cientes e de acordo que **NÃO** se aceitam reclamações, desistências ou devoluções posteriores a arrematação.

6.3 O ARREMATANTE deverá fornecer os dados solicitados pelos auxiliares do Leiloeiro, comprovando-os por documentos idôneos e fornecendo um documento válido de identificação. O descumprimento desta formalidade implicará na **NÃO** aceitação do lance vencedor, procedendo-se de pronto, novo apregoamento ou, chamando o penúltimo lançador, desde que ele mantenha o lance do último lançador, sem que caiba ao licitante qualquer direito a reclamação.

## 7. CRITÉRIOS DE BENS

7.1 Os ARREMATANTES declaram-se cientes de que no ato da retirada dos produtos deverão entregar a(s) declaração(ões) constantes dos Anexos deste Edital, devidamente preenchidas e assinadas juntamente ao comprovante de pagamento, documentos devem constar número dos Lotes comprados, a serem encaminhados via *e-mail* para [psnleiloes@psnleiloes.com.br](mailto:psnleiloes@psnleiloes.com.br) ou via Whats App para (41) 99553-8000;

7.2. Ficam expressamente proibidos ao ARREMATANTE ceder, permutar, vender ou, de qualquer forma, negociar os seus lotes arrematados, pois não haverá a substituição de nome na Nota Fiscal ou 2ª via para terceiros.

7.3. Correrão por conta do ARREMATANTE as despesas decorrentes com a retirada dos bens, logística, transporte dos locais armazenados, despesas acessórias e com a comissão do Leiloeiro, sob valor da venda, cujo resultado for positivo, devida pelo simples ato praticado.

7.4. Os tributos e obrigações fiscais acessórias devidos em razão da alienação e arrematação dos bens são de responsabilidade exclusiva do ARREMATANTE.

7.5 A apresentação de LANCE implica o conhecimento e aceitação, integral, irretratável e irrevogável pelo ARREMATANTE, das condições estabelecidas neste EDITAL.

7.6 O descumprimento injustificado do estabelecido neste EDITAL sujeitará o ARREMATANTE às sanções cabíveis dispostas na Cláusula PENALIDADES.

7.7 O ARREMATANTE aceita, integral, irretratável e automaticamente transformar em Título Executivo, SENDO EXECUTÁVEL CONTRA APRESENTAÇÃO, SEM QUALQUER NOTIFICAÇÃO Extrajudicial ou Judicial, o valor referente a diferenças de pesagem, prevista no item.

## 8. DAS CONDIÇÕES DE PAGAMENTO

8.1 O valor total do lote arrematado deverá ser pago acrescido da comissão do Leiloeiro e despesas acessórias com base no Decreto nº 21.981/19 32 DIREI 17 e ICMS, em uma única vez, no mesmo dia do leilão, imediatamente após seu término, mediante:

a) depósito bancário identificado, em moeda corrente nacional, ou através de cheque nominal, conforme dados abaixo:

BANCO: 001 - Banco do Brasil S/A

AGÊNCIA: 4818-6 - Rua Visconde do Rio Branco, 1488 – Curitiba/PR

CONTA CORRENTE: 7670-8

TITULAR: PAULO SETSUO NAKAKOGUE - CPF/MF 041278549 87;

- b. transação PIX para a chave 04127854987

Enviar comprovante via e-mail para: psnleiloes@psnleiloes.com.br ou via Whats App no número: **(41) 99553-8000**.

**8.2** Para as arrematações efetivadas através do site virtualmente (online), o pagamento do valor da arrematação será feito por depósito bancário ou por transação PIX, em no máximo até 12 horas do término do leilão, devendo enviar comprovante, via e-mail para: psnleiloes@psnleiloes.com.br ou via Whats App no número: (41) 99553-8000

**8.3** No caso de pagamento em cheque será considerada efetivada a operação somente após a sua compensação, quando o montante estiver efetivamente disponível em conta corrente bancária.

- 8.4** O ARREMATANTE declara estar ciente de que a confirmação, no caso de pagamento via cheque, seja efetivado após 10 dias após o Leilão ou, caso o ARREMATANTE efetue o pagamento por cheque sem a devida provisão de fundos ou se recuse a retirar o referido lote, no PRAZO ESTIPULADO, presumir-se-á a desistência do ARREMATANTE. Será aplicada multa ao ARREMATANTE conforme Cláusula PENALIDADES, sem prejuízo das demais sanções.
- 8.5** Dos valores arrecadados, o Leiloeiro oficial prestará contas à Comissão Especial de Licitação, no prazo previsto no Contrato de Prestação de Serviços firmado com a COPEL, fundamentado nos normativos da leiloaria, dispostos na Legislação vigente.

## 9. DA RETIRADA DOS BENS:

**9.1** A retirada do bem arrematado iniciará **a partir** do 20º dia útil após a realização do leilão. O horário das 8h30 às 16h30, de segunda a sexta-feira, com agendamento prévio pelo telefone (41) 3323-3030, mediante as seguintes condições:

**9.2.** Recursos e Técnicas de **REMOÇÃO**: para execução dos serviços de **REMOÇÃO** dos bens, o ARREMATANTE obriga-se a utilizar técnica adequada para esses serviços, bem como de equipamento em perfeitas condições de uso.

**9.3.** O ARREMATANTE, durante o período de execução dos trabalhos de **RETIRADA**, responderá sobre quaisquer danos causados por ele, seus prepostos, ou subcontratados, à COPEL, seus servidores ou a terceiros.

**9.4.** O ARREMATANTE assumirá o risco no carregamento, remoção e transporte dos lotes arrematados, não respondendo a COPEL por danos resultantes deste risco.

**9.5.** O bem arrematado deverá ser retirado na sua totalidade, não sendo reservado ao ARREMATANTE o direito à realização de forma parcial com eventual abandono do restante.

**9.6.** Não serão aceitas reclamações feitas posteriormente à arrematação e após a **RETIRADA** do lote, nem desistência, nem devoluções, pedidos de restituição de quantias ou abatimento de preço, quaisquer que sejam os motivos alegados, inclusive vícios redibitórios.

**9.7.** Esgotado este prazo, na prorrogação da **RETIRADA** até o prazo máximo de 30 (trinta) dias, será cobrada do ARREMATANTE uma taxa diária de permanência de 1% (um por cento) do valor arrematado do lote, revertida em favor do Leiloeiro.

**9.8.** Serão declarados abandonados os lotes arrematados e não retirados nos prazos previstos, sendo paga ou não a taxa, e a arrematação será cancelada e os bens reverterão em favor COPEL, sem que caiba ao ARREMATANTE direito a restituição dos valores pagos.

**9.9.** A Nota Fiscal será entregue no ato e no local de entrega dos bens, exclusivamente após o integral e efetivo pagamento do bem arrematado.

## 10. RECURSOS ADMINISTRATIVOS

A intenção de interpor recurso contra as decisões relativas ao certame deverá ser manifestada, de viva voz, imediata e motivadamente após a declaração do ARREMATANTE, com registro em ata da síntese das razões do recurso, devendo o interessado apresentar, por e-mail [alienacao.get@copel.com](mailto:alienacao.get@copel.com) ou protocolado presencialmente no endereço: Estrada da Graciosa, 730 – Bairro Alto – Curitiba/PR – aos cuidados da Sra. Helena Nunes Mori Garcia, observado, os fundamentos do recurso no prazo de até três dias úteis contados a partir da data do certame, sob pena de nulidade.

**10.1** A falta de manifestação imediata e motivada implicará a preclusão do direito de recurso.

**10.2** Não serão admitidos recursos intempestivos e/ou subscritos por representante não habilitado legalmente.

**10.3** Os demais ofertantes ficam intimados a apresentar contrarrazões aos recursos, no endereço indicado por e-mail [alienacao.get@copel.com](mailto:alienacao.get@copel.com) ou protocolado presencialmente no endereço: Estrada da Graciosa, 730 – Bairro Alto – Curitiba/PR – aos cuidados da Sra. Helena Nunes Mori Garcia também em até três dias úteis, contados a partir do término do prazo do recorrente.

**10.4** O recurso contra decisão do Leiloeiro não terá efeito suspensivo.

**10.5** O acolhimento do recurso importará a invalidação apenas dos atos insuscetíveis de aproveitamento.

**10.6** Analisado o recurso e constatada a regularidade dos atos procedimentais, a autoridade competente homologará a

arrematação.

10.7 O resultado do recurso será divulgado a todos os interessados;

10.8 Os recursos indeferidos no todo ou em parte pela Comissão Especial de Licitação serão encaminhados devidamente instruídos, à apreciação e decisão da autoridade superior.

10.9 Durante o prazo previsto para interposição dos recursos, a Comissão Especial de Licitação abrirá vista de toda a documentação aos interessados, mediante retorno via *e-mail*, o qual deverá ser informado no corpo do recurso apresentado. A não inclusão do *e-mail* para retorno, isenta a COPEL da apresentação da resposta, até que seja realizada a solicitação formal nos meios apresentados e dentro do prazo estipulado.

## 11.DAS PENALIDADES

Pelo descumprimento total ou parcial da obrigação assumida pelo ARREMATANTE através deste edital, a COPEL poderá, garantida a prévia defesa, aplicar ao ARREMATANTE as seguintes sanções:

- a) Advertência.
- b) Multa no valor de 25% (vinte e cinco por cento) sobre o valor arrematado.
- c) Suspensão temporária de participação em licitação e impedimento de contratar com COPEL por prazo não superior de 02 (dois) anos.
- d) Declaração de inidoneidade para licitar ou contratar com COPEL enquanto perdurarem os motivos determinantes da punição ou até que seja promovida a reabilitação perante a própria autoridade que aplicou a penalidade.

**11.1** Caso o ARREMATANTE desista da aquisição do lote do qual foi vencedor, fica sujeito a multa de 25% (vinte e cinco por cento) sendo: de 20% (vinte por cento) a favor da COPEL sobre o valor do lote renunciado, acrescido da comissão de 5% (cinco por cento) para o Leiloeiro Oficial, a serem pagos no próprio momento da desistência, como ficará sujeita a sanção prevista no Artigo 418 do Código Civil Brasileiro, independente de interpelação judicial ou extrajudicial. Não formalização da venda no prazo ou na forma estabelecida, por motivos ocasionados pelo ARREMATANTE, descumprimento de quaisquer outras condições estabelecidas no presente Edital, poderá o Leiloeiro emitir título de crédito para a cobrança de tais valores, encaminhando-o a Protesto, por falta de pagamento, se for o caso, sem prejuízo da execução prevista no artigo 39, do Decreto nº 21.981/32. Tais valores devidos figuram como dívida líquida e certa, nos termos do art. 786, do Código de Processo Civil, corrigida monetariamente até o efetivo pagamento sem prejuízo das perdas, danos e lucros cessantes, do Processo Criminal (art. 171, inciso VI, do Código Penal). Ao ARREMATANTE inadimplente recairão multas, restrições à conta, cobranças judiciais além de Protestos e Inscrições em Cadastros de Devedores.

**11.2** No inadimplemento pela DESISTÊNCIA NA COMPRA ou PAGAMENTO FORA PRAZO DO EDITAL ou NÃO PAGAMENTO, o ARREMATANTE declara expressamente que aceita e concorda com as PENALIDADES desta cláusula.

## 12. DAS CONDIÇÕES GERAIS

12.1 A COPEL reserva-se o direito de suspender, adiar ou cancelar, total ou parcialmente, a realização do Leilão, não cabendo aos licitantes, por este motivo, o direito a qualquer reclamação ou indenização.

12.2 O **LEILOEIRO OFICIAL** poderá separar, reunir, modificar, suspender ou cancelar os lotes, não cabendo aos licitantes, por este motivo, o direito a qualquer reclamação ou indenização.

12.3 As IMAGENS no SITE e INFORMES PUBLICITÁRIOS são de caráter secundário e efeito estritamente ilustrativo.

12.4 A participação no presente Leilão Público implica, quando o lance for considerado vencedor no Leilão, na concordância e aceitação de todos os termos e condições deste edital.

12.5 Fica ajustado e acordado que o ARREMATANTE concorda com os APÊNDICE(s) e os ANEXO(s) fazem parte integrante e inseparáveis deste Edital, de forma ampla, irerestrta e irrevogavel;

do recibo de aquisição em Leilão e, em caso de erro, deverão ser corrigidos obrigatoriamente no mesmo dia do Leilão.

12.6 São de inteira responsabilidade do ARREMATANTE os dados fornecidos para a elaboração

do recibo de aquisição em Leilão e, em caso de erro, deverão ser corrigidos obrigatoriamente no mesmo dia do Leilão.

12.7 À COPEL fica reservado o direito de:

**I** - Leiloar novamente o bem cujo pagamento do lance vencedor, por qualquer motivo, não seja concretizado;

**II**- Retirar, antes do leilão, o(s) bem(ns) objeto deste Edital, sem ensejar motivo de reclamação ou indenização por parte dos participantes.

12.8 À COPEL fica reservado o direito de revogar a presente licitação, por justas razões de interesse público decorrente de fato superveniente, devidamente comprovado, ou anulá-la, por ilegalidade, mediante parecer devidamente fundamentado.

12.9 Quaisquer informações, esclarecimentos ou dados fornecidos verbalmente por empregados da COPEL e/ou empregados do **LEILOEIRO OFICIAL**, não serão considerados nem aceitos como argumentos para

impugnações, reclamações, reivindicações etc., por parte dos participantes do leilão.

12.10 Erratas, Ônus, Despesas informadas e anunciadas antes da Hasta Pública integram o Edital de Leilão, como pré-condição irretratável e irrevogável aceita e anuída pelos participantes do LEILÃO.

12.11 Os participantes do Leilão estarão sujeitos ao Artigo 335 do CPC, contra aqueles que impedirem, perturbarem, fraudarem, afastarem ou procurarem afastar licitantes por meios ilícitos, com os agravantes dos crimes praticados contra a ordem pública e violência.

12.12 É pré-requisito na arrematação deste Leilão, que os licitantes reconheçam e concordem com o Edital e condições informadas no Leilão, não podendo alegar, sob qualquer forma ou pretexto, desconhecimento deste pré-requisito.

12.13 Os casos omissos deste Edital serão resolvidos pelo **LEILOEIRO OFICIAL** e pela **COMISSÃO ESPECIAL DE LICITAÇÃO**, de forma soberana, com o reconhecimento formal e irretratável dos licitantes.

12.14 Outras informações e esclarecimentos que se fizerem necessários, poderão ser obtido com o LEILOEIRO PÚBLICO OFICIAL, pelo telefone (41) 3323-3030, (41) 99553-8000 ou (41) 98417-8000 e pelo e-mail: psnleiloes@psnleiloes.com.br **ANEXO 01 NO site: [www.psnleiloes.com.br](http://www.psnleiloes.com.br).**

Ficam ratificados todos os critérios deste Edital

Curitiba, **28 de Dezembro** de 2021.



**PAULO SETSUO NAKAKOGUE**

Leiloeiro Público Oficial  
CPF 041 278 549 87

**APÊNDICE I MATERIAIS GERAIS: Bens Inservíveis, Metais, Cobre, Ferro e Sucatas gerais****LEILÃO PÚBLICO COPEL COPEL GERAÇÃO E TRANSMISSÃO S.A: EDITAL 001/2022****1.0 DA RETIRADA DOS BENS**

- 1.1 O COMPRADOR ter Entregue os DOCUMENTOS DO ARREMATANTE: conforme edital
- 1.2 O COMPRADOR ter Comprovado os PAGAMENTO EFETIVO DO ARREMATANTE;
- 1.3 O COMPRADOR Entregará COPIAS DO RECIBO DE ARREMATAÇÃO;
- 1.4 O COMPRADOR Entregará AUTORIZAÇÃO PARA RETIRAR DE BENS: se for retirado por terceiros, quer pessoa Física ou Pessoa Jurídica; Autorização Particular ou Pública: específica ao LEILOEIRO PÚBLICO OFICIAL: PAULO SETSUO NAKAKOGUE, CPF 041 278 549 87; contendo a qualificação dos lotes; se Autorização ou Procuração Particular com reconhecimento firma por semelhança do ARREMATANTE; IMPORTANTE; antecipe cópias Autorização Particular ou Pública Email: [psnleiloes@psnleiloes.com.br](mailto:psnleiloes@psnleiloes.com.br) ;
- 1.5 Ter entregue os anexos previsto no edital
- 1.6 **ESCLARECIMENTOS DO EDITAL:** 41 995 538 000 WHAT 41 3323 3030; Email: [psnleiloes@psnleiloes.com.br](mailto:psnleiloes@psnleiloes.com.br)

**APÊNDICE II MATERIAIS CONTAMINANTES:** Óleo Mineral, Óleos Lubrificantes. Fluido: isolante transformadores, etc**LEILÃO PÚBLICO COPEL COPEL GERAÇÃO E TRANSMISSÃO S.A: EDITAL 001/2022****1.0 CRITÉRIO DE BENS****1.1 MATERIAIS PERIGOSOS, CONTAMINANTES, ÓLEO MINERAL:**

Ressalta-se que a Venda é exclusiva para empresa jurídica certificada pelos ORGÃOS COMPETENTES, na venda de MATERIAIS PERIGOSOS, CONTAMINANTES, ÓLEO MINERAL: (Óleos Lubrificantes. fluido isolante de transformadores); que deve observar o Edital de Leilão e a Legislação Vigente, a saber:

- 1.2 **HABILITAÇÃO TÉCNICA:** É de responsabilidade do arrematante o atendimento integral da Lei Vigente comprovando através dos DOCUMENTOS OBRIGATÓRIOS, a serem entregue à COPEL através do Leiloeiro Público, junto com o comprovante de pagamento da ARREMATACÃO, a saber:
- a. Alvará Municipal de Localização e Funcionamento com prazo vigente, emitido pela Prefeitura do município onde está localizada a empresa;
  - b. Registro no Cadastro Técnico Federal de Instrumentos de Defesa Ambiental e/ou Registro no Cadastro Técnico Federal de Atividades Potencialmente Poluidoras do IBAMA – Instituto Brasileiro do Meio Ambiente e dos Recursos Renováveis, de acordo com a Lei Federal nº 10.165, de 12/12/2000, e o respectivo Certificado de Regularidade com prazo de validade vigente, emitido pelo IBAMA, conforme artigo 8º da Instrução Normativa nº 96, de 30 de março de 2006 c. Licença Ambiental de Operação – LO: em nome do proponente, com prazo vigente, emitida pelo órgão ambiental competente, que autorize a destinação ambientalmente adequada de óleo mineral isolante
- c. Observação: Conforme Resolução CONAMA 362/2005: a destinação final adotada deverá ser o rerrefino ou outro processo tecnológico com eficácia ambiental comprovada equivalente ou superior ao rerrefino desde que aprovada por órgão ambiental competente.
- c1. Caso a legislação municipal desobrigue a atividade ou empresa da obtenção de Alvará de Localização e Funcionamento, deverá ser apresentado documento expedido pela Prefeitura Municipal, comprovando tal isenção;
  - c2. Caso a empresa seja dispensada do Licenciamento Ambiental de Operação - LO, deverá ser apresentado documento emitido pelo órgão ambiental competente comprovando tal isenção;
  - c3. Para os casos em que a Licença Ambiental de Operação – LO do empreendimento esteja com prazo de validade inferior à 120 do vencimento, deverá ser apresentado também, o protocolo do requerimento de renovação junto ao órgão ambiental competente. A data de protocolo da renovação da licença deverá ser no mínimo 120 dias anterior ao vencimento da mesma;
  - c4. Serão observadas todas as condicionantes constantes na LO apresentada, inclusive eventuais limites decapacidade;
- e. **TRANSPORTADOR(a):** o Arrematante vencedor responsabiliza CIVIL E CRIMINALMENTE em apresentar CERTIFICADO ou LICENÇA AMBIENTAL: Municipal e/ou Federal que autoriza o transporte de MATERIAL PERIGOSO (Ex. Código 381140000, etc): indicação, Localização e Funcionamento com prazo vigente, emitido pelo ORGÃO COMPETENTE, com antecedência de 48 horas antes da retirada do LOTE COMPRADO;
- 1.3 É de responsabilidade do arrematante, dar destinação final ambientalmente adequada aos resíduos que surgirem referentes aos bens arrematados, de acordo com a Lei nº 12.305, de 02 de agosto de 2010, sob pena de crime ambiental, exclusiva do arrematante, conforme prevê a Lei nº 9.605, de 12 de fevereiro de 1998; Em caso de MAU USO / DESTINAÇÃO responderá CIVIL e CRIMINALMENTE por todos os ATOS e REFLEXOS decorrentes; Declaramos ciência de que:
- 1.4 Compete ao arrematante a descontaminação total dos bens, observadas as normas de saúde, ambientais e de segurança, em especial ao recolhimento total de resíduos e fluídos provenientes do processo descrito, cabendo, ainda, o tratamento e completa reciclagem dos materiais mediante processo industrial;
- 1.5 Após as descontaminações e descaracterização, o material resultante deverá ser transportado pelo Arrematante para trituração e posterior reciclagem correta;
- 1.6 Ocorrerão por conta do arrematante toda e qualquer despesa referente à Licença Ambiental para atendimento dos lotes de bens destinados a reciclagem;
- 1.7 A empresa arrematante compete arcar com todas as despesas e serviços com descontaminação, descaracterização, trituração, carregamento, transporte e retirada dos materiais ferrosos para reciclagem, inclusive, os danos daí resultantes, sendo que as impurezas deverão ser transportadas em carga exclusiva.

**2.0 DA RETIRADA DOS BENS**

- 2.1 **O COMPRADOR ter Entregue os DOCUMENTOS DO ARREMATANTE:** conforme edital;
- 2.2 O COMPRADOR ter Comprovado os PAGAMENTO EFETIVO DO ARREMATANTE;
- 2.3 O COMPRADOR Entregará COPIAS DO RECIBO DE ARREMATACÃO;
- 2.4 O COMPRADOR Entregará AUTORIZAÇÃO PARA RETIRAR DE BENS: se for retirado por terceiros, quer pessoa Física ou Pessoa Jurídica; Autorização Particular ou Pública: específica ao LEILOEIRO PÚBLICO OFICIAL: PAULO SETSUO NAKAKOGUE, CPF 041 278 549 87; contendo a qualificação dos lotes; se Autorização ou Procuração Particular com reconhecimento firma por semelhança do ARREMATANTE; IMPORTANTE; antecipe cópias Autorização Particular ou Pública Email: [psnleiloes@psnleiloes.com.br](mailto:psnleiloes@psnleiloes.com.br) ;
- 2.5 Ter entregue os anexos previsto no edital: no POSTO DE ATENDIMENTO SALA 5: na Rua Nunes Machado, 615, Curitiba – PR
- 2.6 O COMPRADOR ter Comprovado NA HABILITAÇÃO TECNICA, do ARREMATANTE::
- a. Alvará Prefeitura do município onde está localizada a empresa;
  - b. Registro no Cadastro Técnico Federal de Instrumentos de Defesa Ambiental e/ou Registro no Cadastro Técnico Federal de Atividades Potencialmente Poluidoras do IBAMA;
  - c. Licença Ambiental de Operação – LO: em nome do proponente, com prazo vigente, emitida pelo órgão ambiental competente, que autorize a destinação ambientalmente adequada de óleo mineral isolante
- d. Observação: Conforme Resolução CONAMA 362/2005: a destinação final adotada deverá ser o rerrefino ou outro processo tecnológico com eficácia ambiental comprovada equivalente ou superior ao rerrefino desde que aprovada por órgão ambiental competente.
- d1. Caso a legislação municipal desobrigue a atividade ou empresa da obtenção de Alvará de Localização e Funcionamento, deverá ser apresentado documento expedido pela Prefeitura Municipal, comprovando tal isenção;
  - d2. Caso a empresa seja dispensada do Licenciamento Ambiental de Operação - LO, deverá ser apresentado documento emitido pelo órgão ambiental competente comprovando tal isenção;
  - d3. Para os casos em que a Licença Ambiental de Operação – LO do empreendimento esteja com prazo de validade inferior à 120 do vencimento, deverá ser apresentado também, o protocolo do requerimento de renovação junto ao órgão ambiental competente. A data de protocolo da renovação da licença deverá ser no mínimo 120 dias anterior ao vencimento da mesma;
  - d4. Serão observadas todas as condicionantes constantes na LO apresentada, inclusive eventuais limites de capacidade;
- 2.7 O COMPRADOR ter Comprovado NA HABILITAÇÃO TECNICA, do TRANSPORTADOR: TRANSPORTADOR(a): o Arrematante vencedor responsabiliza CIVIL E CRIMINALMENTE em apresentar CERTIFICADO ou LICENÇA AMBIENTAL: Municipal e/ou Federal que autoriza o transporte de MATERIAL PERIGOSO (Ex. Código 381140000, etc): indicação, Localização e Funcionamento com prazo vigente, emitido pelo ORGÃO COMPETENTE, com antecedência de 48 horas antes da retirada do LOTE COMPRADO;
- 2.8 O COMPRADOR ter Comprovado NA HABILITAÇÃO TECNICA, dos demais compromissos desta CLAUSULA:
- 2.9 **ESCLARECIMENTOS DO EDITAL:** 41 995 538 000 WHAT 41 3323 3030; Email: [psnleiloes@psnleiloes.com.br](mailto:psnleiloes@psnleiloes.com.br)



ANEXO I	Descrição do Lote	Lance mínimo
	01	
Lote		

**CONSULTA DOS LOTES INDIVIDUALIZADOS NO FINAL DESSE EDITAL**

## **ANEXO II – DECLARAÇÃO: conhecimento do EDITAL**

**LEILÃO PÚBLICO COPEL GERAÇÃO E TRANSMISSÃO S.A: EDITAL 001/2022**

Declaro, em atendimento ao previsto no edital de Leilão, que:

- Tenho ciência de que os produtos serão vendidos no estado de conservação e nas condições de funcionamento em que se encontram.
- Que é de responsabilidade exclusiva do ARREMATANTE pela utilização e destino das sucatas ficando proibido circular com sucatas/veículos respondendo civil e criminalmente pelo mal-uso ou destinação final das sucatas e motores em desacordo com a legislação vigente e este edital.
- Que é de responsabilidade exclusiva do ARREMATANTE o processo de logística na: desmontagem, remoção, mão de obra especializada e nas questões de segurança do trabalho, retirada e transporte dos bens arrematados ou empresa contratada formalmente pelo ARREMATANTE. Concomitantemente, assumindo o compromisso de retirar os BENS ARREMATADOS em até 30 (trinta) dias, estando ciente da cobrança de multa diária, por atraso na retirada, de 1% (um por cento) do valor arrematado do lote, revertida em favor do **LEILOEIRO OFICIAL**.
- Que promovemos todos os exames e vistorias nos bens disponíveis à venda, de acordo com os dias, hora e local determinados no edital publicado nos jornais e que aceito adquiri-los, isentando a **COPEL GERAÇÃO E TRANSMISSÃO S.A E O LEILOEIRO PÚBLICO OFICIAL** de qualquer responsabilidade, inclusive por quantidades mensuradas.

Por meio desse instrumento, renunciemos, expressamente, à garantia por vícios e defeitos ocultos porventura existentes nos bens leiloados, mesmo que o vício torne o item impróprio para o uso a que se destina ou lhe diminua o valor, bem como eventuais erros de descrição e quantidades. Renunciemos, portanto, à garantia por vícios redibitórios e às correspondentes ações edilícias.

Curitiba, \_\_\_\_ de \_\_\_\_\_ de 2022.

Assinatura

---

Nome Legível:

## ANEXO III - DECLARAÇÃO MATERIAIS GERAIS

LEILÃO PÚBLICO COPEL GERAÇÃO E TRANSMISSÃO S.A.: EDITAL001/2022

Nome:	
CPF.:	
Endereço:	
CEP.:	
Cidade/Estado:	
Telefone:	(    )
Celular:	(    )
Lotes arrematados:	

1. Declaramos em atendimento ao previsto no edital de Leilão ciência de que os produtos e bens considerados inservíveis, pertencentes à Copel Geração e Transmissão S.A., serão vendidos no estado de conservação e nas condições de funcionamento em que se encontram.
2. Declaramos que promovemos todos os exames e vistorias nos bens disponíveis à venda, de acordo com os dias, hora e local determinados no edital publicado nos jornais e que aceita adquiri-los, isentando a **COPEL GERAÇÃO E TRANSMISSÃO S.A. E O LEILOEIRO PÚBLICO OFICIAL** de qualquer responsabilidade, inclusive por vícios e/ou defeitos, ocultos ou não, e quantidades mensuradas.
3. Declaramos que é de responsabilidade exclusiva do arrematante o processo de logística na desmontagem, remoção, mão de obra especializada e segurança do trabalho, retirada e transporte dos bens arrematados ou empresa contratada formalmente pelo arrematante; que concomitantemente, assume compromisso de retirar os bens arrematados em até 30 (trinta) dias contados da data do leilão, a partir de então, estando ciente da cobrança de multa diária, por atraso na retirada, de 1% (um por cento) do valor arrematado do lote, revertida em favor do **LEILOEIRO OFICIAL**, a ser pago no ato da retirada.
4. Por meio desse instrumento, renunciemos, expressamente, à garantia por vícios e defeitos ocultos porventura existentes nos bens leiloados, mesmo que o vício torne a coisa imprópria para o uso a que se destina ou lhe diminua o valor, bem como eventuais erros de descrição e quantidades, renunciemos, portanto, à garantia por vícios redibitórios e às correspondentes ações edilícias.

Curitiba, \_\_\_\_ de \_\_\_\_ de 2022.

Assinatura

\_\_\_\_\_

Nome Legível:

**ANEXO IV - DECLARAÇÃO: MATERIAIS CONTAMINANTES:** Óleo Mineral, Óleos Lubrificantes. Fluido: isolante transformadores, etc  
**LEILÃO PÚBLICO COPEL GERAÇÃO E TRANSMISSÃO S.A: EDITAL 001/2022**  
venda exclusiva para empresa jurídica certificado nos ORGÃOS COMPETENTS deve observar o Edital de Leilão

Nome:	
CPF.:	
Endereço:	
CEP.:	
Cidade/Estado:	
Telefone:	(   )
Celular:	(   )
Lotes arrematados:	

## LOTES

Declaramos a quem possa interessar que me responsabilizo integral, irrevogável e irrevogavelmente pela CORRETA DESTINAÇÃO do(s) **MATERIAIS PERIGOSOS. CONTAMINANTES:** Óleo Mineral(Óleos Lubrificantes. fluido isolante de transformadores); acima descrita(s), conforme Lei

1. **HABILITAÇÃO TÉCNICA:** É de responsabilidade do arrematante o atendimento integral da Lei Vigente comprovando através dos DOCUMENTOS OBRIGATÓRIOS abaixo:

a. **Alvará Municipal** de Localização e Funcionamento com prazo vigente, emitido pela Prefeitura do município onde está localizada a empresa;

b. **Registro no Cadastro Técnico Federal** de Instrumentos de Defesa Ambiental e/ou Registro no Cadastro Técnico Federal de Atividades Potencialmente Poluidoras do IBAMA – Instituto Brasileiro do Meio Ambiente e dos Recursos Renováveis, de acordo com a Lei Federal nº 10.165, de 12/12/2000, e o respectivo Certificado de Regularidade com prazo de validade vigente, emitido pelo IBAMA, conforme artigo 8º da Instrução Normativa nº 96, de 30 de março de 2006

c. **Licença Ambiental de Operação – LO:** em nome do proponente, com prazo vigente, emitida pelo órgão ambiental competente, que autorize a destinação ambientalmente adequada de óleo mineral isolante

d. **Observação: Conforme Resolução CONAMA 362/2005:** a destinação final adotada deverá ser o rerrefino ou outro processo tecnológico com eficácia ambiental comprovada equivalente ou superior ao rerrefino desde que aprovada por órgão ambiental competente

d1. Caso a legislação municipal desobrigue a atividade ou empresa da obtenção de Alvará de Localização e Funcionamento, deverá ser apresentado documento expedido pela Prefeitura Municipal, comprovando tal isenção d2. Caso a empresa seja dispensada do Licenciamento Ambiental de Operação - LO, deverá ser apresentado documento emitido pelo órgão ambiental competente comprovando tal isenção

d3. Para os casos em que a Licença Ambiental de Operação – LO do empreendimento esteja com prazo de validade inferior à 120 do vencimento, deverá ser apresentado também, o protocolo do requerimento de renovação junto ao órgão ambiental competente. A data de protocolo da renovação da licença deverá ser no mínimo 120 dias anterior ao vencimento da mesma

d4. Serão observadas todas as condicionantes constantes na LO apresentada, inclusive eventuais limites de ???

e. **TRANSPORTADOR(a):** o Arrematante vencedor responsabiliza CIVIL E CRIMINALMENTE em apresentar CERTIFICADO ou LICENÇA AMBIENTAL: Municipal e/ou Federal que autoriza o transporte de MATERIAL PERIGOSO (Ex. Código 381140000, etc): indicação, Localização e funcionamento com prazo vigente, emitido pelo ORGÃO COMPETENTE, com antecedência de 48 horas antes da retira do LOTE COMPRADO;

2. É de responsabilidade do arrematante dar destinação final ambientalmente adequada aos resíduos que surgirem referentes aos bens arrematados, de acordo com a Lei nº 12.305, de 02 de agosto de 2010, sob pena de crime ambiental, exclusiva do arrematante, conforme prevê a Lei no 9.605, de 12 de fevereiro de 1998; Em caso de MAU USO / DESTINAÇÃO responderá CIVIL e CRIMINALMENTE por todos os ATOS e REFLEXOS decorrentes; Declaramos ciência de que:

3. Compete ao arrematante a descontaminação total dos bens, observadas as normas de saúde, ambientais e de segurança, em especial ao recolhimento total de resíduos e fluidos provenientes do processo descrito, cabendo, ainda, o tratamento e completa reciclagem dos materiais mediante processo industrial;

4. Após as descontaminações e descaracterização, o material resultante deverá ser transportado pelo Arrematante para trituração e posterior reciclagem correta;

5. Ocorrerão por conta do arrematante toda e qualquer despesa referente à Licença Ambiental para atendimento dos lotes de bens destinados a reciclagem;

6. A empresa arrematante compete arcar com todas as despesas e serviços com descontaminação, descaracterização, trituração, carregamento, transporte e retirada dos materiais ferrosos para reciclagem, inclusive, os danos daí resultantes, sendo que as impurezas deverão ser transportadas em carga exclusiva.

7. Declaramos que é de responsabilidade exclusiva do ARREMATANTE o processo de LOGÍSTICA na: desmontagem, remoção, mão de obra especializada e Segurança do Trabalho, retirada e transporte dos bens arrematados ou Empresa contratada formalmente pelo ARREMATANTE; concomitantemente, assume Compromisso de retirar os BENS ARREMATADOS em até 30 (trinta) dias, será cobrada do ARREMATANTE uma taxa diária de permanência de 1% (um por cento) do valor arrematado do lote, revertida em favor do Leiloeiro.

8. Declaramos que promovemos todos os exames e vistorias nos bens disponíveis à venda, de acordo com os dias, hora e local determinados no edital publicado nos jornais e que aceita adquiri-los, isentando a COPEL GERAÇÃO E TRANSMISSÃO S.A e o Leiloeiro Público Oficial de qualquer responsabilidade, inclusive por vícios e/ou defeitos, ocultos ou não, e quantidades mensuradas.

9. Por meio desse instrumento, renunciemos, expressamente, à garantia por vícios e defeitos ocultos porventura existentes nos bens leiloados, mesmo que o vício torne a coisa imprópria para o uso a que se destina ou lhe diminua o valor, bem como eventuais erros de descrição e quantidades; Renunciemos, portanto, à garantia por vícios redibitórios e às correspondentes ações edilícias.

Para que surta os efeitos legais, firma o presente TERMO DO(S) MATERIAL (IS) **PERIGOSOS. CONTAMINANTES.** .

CURITIBA (PR), ..... de ..... de 2022

Assinatura com reconhecimento firma por semelhança

**ANEXO V - MODELO DE CERTIFICADO DE DESTINAÇÃO FINAL RESÍDUOS**  
**LEILÃO PÚBLICO COPEL GERAÇÃO E TRANSMISSÃO S.A: EDITAL 001/2022**

**LOGOMARCA DA EMPRESA**  
**CERTIFICADO DE DESTINAÇÃO FINAL DE RESÍDUOS**

A empresa \_\_\_\_\_, inscrita no CNPJ sob o \_\_\_\_\_

Número \_\_\_\_\_, certifica ter recebido da **COPEL GERAÇÃO E TRANSMISSÃO S.A** os resíduos abaixo relacionados e realizado processamento e destinação final em conformidade com os requisitos especificados em Contrato e na Licença Ambiental de Operação nº \_\_\_\_\_, emitida pelo  
( órgão licenciador ).

CURITIBA (PR), ..... de ..... de 2022

**Resíduos:** \_\_\_\_\_

**Quantidade:** \_\_\_\_\_

**Destinação Final:** \_\_\_\_\_

**Nota Fiscal nº:** \_\_\_\_\_

**Mês:** \_\_\_\_\_

**Local de retirada dos equipamentos:** \_\_\_\_\_

Sendo as informações aqui prestadas verdadeiras, firmamos o presente.

CURITIBA (PR), ..... de ..... de 2022

-----

Assinatura com reconhecimento firma por semelhança

**APÊNDICE II MATERIAIS CONTAMINANTES:** Óleo Mineral, Óleos Lubrificantes. Fluido: isolante transformadores, etc

Lote ID DESCRIÇÃO Valor a partir de  
\*\*\*\*\*  
**001 533** TRANSFORMADOR DE POTÊNCIA 230 kV 50 MVA **R\$ 221.300,00**

Peso da parte ativa: 35000 kg  
Tanque e acessórios: 24000 kg  
Peso bruto total 87000 kg  
Dimensões do núcleo: 5,00 x 2,50 x 2,50 metros  
Composição: 45% cobre; 30% ferro; 15% porcelana; 10% outros materiais; Código SAP: 20005159; Número Serie SAP: 22

-----  
Descrição Copel

SUCATA,EQUIPAMENTO;OPERACAO;DIVERSOS  
TRANSFORMADOR DE POTÊNCIA 230 Kv 30 MVA  
COBRE: Peso Estimado: 39150KG  
FERRO: Peso Estimado: 26100KG  
PORCELANA: Peso Estimado:13050KG  
OUTROS: Peso Estimado: 8700KG

-----  
RMD: 84291011; 84311953  
-----





**APÊNDICE II MATERIAIS CONTAMINANTES:** Óleo Mineral, Óleos Lubrificantes. Fluido: isolante transformadores, etc

Lote	ID	DESCRIÇÃO	Valor a partir de
*****	*****	*****	<b>R\$ 96.000,00</b>
<b>002</b>	533	32.000 Litros SUCATA,OLEO;ISOLANTE;USADO 160 Unid. SUCATA,TAMBOR;200L	
		-----	
		RMD:84291011; 84311953	
		-----	
		CODIGO COPEL: 30000097; 30000110; 30000078	



**APÊNDICE II MATERIAIS CONTAMINANTES:** Óleo Mineral, Óleos Lubrificantes. Fluido: isolante transformadores, etc

Lote	ID	DESCRIÇÃO	Valor a partir de
*****	*****	*****	<b>R\$ 329.000,00</b>
<b>003</b>	<b>535</b>	<p><b>TRANSFORMADOR DE POTÊNCIA 230 Kv 75 MVA</b></p> <p>Peso da parte ativa: 40900 kg</p> <p>Tanque e acessórios: 28500 kg</p> <p>Peso bruto total 116650kg</p> <p>Dimensões do núcleo: 5,00 x 2,50 x 2,50 metros</p> <p>Composição: 45% cobre; 30% ferro; 15% porcelana; 10% outros materiais</p> <p>Código SAP: 20005159; Número Serie SAP: SP2389; Nº PAT: 1510880424</p> <p>-----</p> <p>Descrição Copel</p> <p>SUCATA,EQUIPAMENTO;OPERACAO;DIVERSOS</p> <p>TRANSFORMADOR DE POTÊNCIA 230 Kv 30 MVA</p> <p>COBRE: Peso Estimado: 58325KG</p> <p>FERRO: Peso Estimado: 34995KG</p> <p>PORCELANA: Peso Estimado: 11665KG</p> <p>OUTROS: Peso Estimado: 17497,5KG</p> <p>-----</p> <p>RMD:84295987; 84311957</p> <p>-----</p> <p>CODIGO COPEL: 30000097; 30000110; 30000078</p>	



**APÊNDICE II MATERIAIS CONTAMINANTES:** Óleo Mineral, Óleos Lubrificantes. Fluido: isolante transformadores, etc

Lote	ID	DESCRIÇÃO	Valor a partir de
*****	*****	*****	<b>R\$ 149.000,00</b>
<b>004</b>	535	49.800 Litros SUCATA,OLEO;ISOLANTE;USADO 243 Unid. SUCATA,TAMBOR;200L	
		-----	
		RMD: 84295987; 84311957	
		-----	
		CODIGO COPEL: 30000097; 30000110; 30000078;	





**APÊNDICE II MATERIAIS CONTAMINANTES:** Óleo Mineral, Óleos Lubrificantes. Fluido: isolante transformadores, etc

Lote ID DESCRIÇÃO Valor a partir de  
\*\*\*\*\*  
**005 517** REGULADOR DE TENSÃO 13,8 kV **R\$ 41.300,00**

Peso da parte ativa: 5000 kg  
Tanque e acessórios: 2000 kg  
Dimensões do núcleo: 2,50 x 2,50 x 2,00 metros  
Composição: 45% cobre; 30% ferro; 15% porcelana; 10% outros materiais  
Código SAP: 20006098  
Número Serie: C-311/81  
-----

Descrição Copel  
SUCATA,EQUIPAMENTO;OPERACAO;DIVERSOS -  
REGULADOR DE TENSÃO 13,8 KV  
COBRE: Peso Estimado: 39150KG  
FERRO: Peso Estimado: 26100KG  
PORCELANA: Peso Estimado: 13050KG  
OUTROS: Peso Estimado: 8700KG  
-----

RMD: 84307597; 84311955  
-----

CODIGO COPEL: 30000097; 30000110; 30000078



**APÊNDICE II MATERIAIS CONTAMINANTES:** Óleo Mineral, Óleos Lubrificantes. Fluido: isolante transformadores, etc

Lote	ID	DESCRIÇÃO	Valor a partir de
*****	*****	*****	<b>R\$ 48.000,00</b>
<b>006</b>	517	16.000 Litros SUCATA,OLEO;ISOLANTE;USADO 80 Unid. SUCATA,TAMBOR;200L	
		RMD: 84307597; 84311955	
		CODIGO COPEL: 30000097; 30000110; 30000078	





**APÊNDICE II MATERIAIS CONTAMINANTES:** Óleo Mineral, Óleos Lubrificantes. Fluido: isolante transformadores, etc

Lote	ID	DESCRIÇÃO	Valor a partir de
*****	*****	*****	<b>R\$ 221.300,00</b>

**007**      501      TRANSFORMADOR DE POTENCIA 230 KV 30 MVA  
 Peso da parte ativa: 35000 kg  
 Tanque e acessórios: 24000 kg  
 Peso bruto total 87000 kg  
 Dimensões do núcleo: 5,00 x 2,50 x 2,50 metros  
 Composição: 45% cobre; 30% ferro; 15% porcelana; 10% outros materiais  
 Código SAP: 20005159 ; Número Serie SAP: 4

-----  
 Descrição Copel

SUCATA,EQUIPAMENTO;OPERACAO;DIVERSOS  
 TRANSFORMADOR DE POTENCIA 230 KV 30 MVA  
 COBRE: Peso Estimado: 39150KG  
 FERRO: Peso Estimado: 26100KG  
 PORCELANA: Peso Estimado: 13050KG  
 OUTROS: Peso Estimado: 8700KG

-----  
 RMD: 84286402; 84312155

-----  
 CODIGO COPEL: 30000097; 30000110; 30000078;





**APÊNDICE II MATERIAIS CONTAMINANTES:** Óleo Mineral, Óleos Lubrificantes. Fluido: isolante transformadores, etc

Lote	ID	DESCRIÇÃO	Valor a partir de
*****	*****	*****	<b>R\$ 80.000,00</b>
<b>008</b>	502	28.000 Litros SUCATA,OLEO;ISOLANTE;USADO 140 Unid. SUCATA,TAMBOR;200L -----  RMD: 84286402; 84312155  -----  CODIGO COPEL: 30000097; 30000110; 30000078;	



**APÊNDICE II MATERIAIS CONTAMINANTES:** Óleo Mineral, Óleos Lubrificantes. Fluido: isolante transformadores, etc

Lote	ID	DESCRIÇÃO	Valor a partir de
*****	*****	*****	<b>R\$ 215.000,00</b>
<b>009</b>	<b>534</b>	<p><b>TRANSFORMADOR DE POTÊNCIA 230/138/13,8 kV 67,5 MVA</b>  Peso da parte ativa: 57000 kg  Tanque e acessórios: 29000 kg  Peso bruto total 116900 kg  Dimensões do tanque principal (C, L, A): 7,44 x 3,10 x 3,62 metros  Composição: 60% ferro; 30% cobre; 5% porcelana; 5% outros materiais  Código SAP: 20005247; Número Serie: 571286; Nº PAT: 1510880723</p> <p>-----</p> <p>Descrição Copel</p> <p>SUCATA,EQUIPAMENTO;OPERACAO;DIVERSOS -  TRANSFORMADOR DE POTÊNCIA 230/138/13,8 kV 67,5 MVA  COBRE: Peso Estimado: 34995KG  FERRO: Peso Estimado: 69990KG  PORCELANA: Peso Estimado: 58325KG  OUTROS: Peso Estimado: 58325KG</p> <p>-----</p> <p>RMD: 84307527; 84311950</p> <p>-----</p> <p>CODIGO COPEL: 30000097; 30000110; 30000078;</p>	





**APÊNDICE II MATERIAIS CONTAMINANTES:** Óleo Mineral, Óleos Lubrificantes. Fluido: isolante transformadores, etc

Lote	ID	DESCRIÇÃO	Valor a partir de
*****	*****	*****	<b>R\$ 33.000,00</b>
<b>010</b>	520	11.000 Litros SUCATA,OLEO;ISOLANTE;USADO 55 Unid. SUCATA,TAMBOR;200L ----- RMD: 84307527; 84311950 -----  CODIGO COPEL: 30000097; 30000110; 30000078;	



**APÊNDICE II MATERIAIS CONTAMINANTES:** Óleo Mineral, Óleos Lubrificantes. Fluido: isolante transformadores, etc

Lote	ID	DESCRIÇÃO	Valor a partir de
*****	*****	*****	<b>R\$ 221.300,00</b>

<b>011</b>	<b>537</b>	<p>TRANSFORMADOR DE POTÊNCIA 230/138/13,8 kV 67,5 MVA                  230/138/13,8 kV 67,5 MVA Peso da parte aØva: 57000 kg                  Tanque e acessórios: 29000 kg                  Dimensões do tanque principal (C, L, A): 7,44 x 3,10 x                  3,62 metros Composição: 60% ferro; 30% cobre; 5% porcelana; 5%                  outros materiais Código SAP: 20005247; Número Serie: 571287;                  Nº PAT: 1510880712</p>
------------	------------	---

-----  
Descrição Copel

SUCATA,EQUIPAMENTO;OPERACAO;DIVERSOS -  
 TRANSFORMADOR DE POTÊNCIA 230/138/13,8 kV 67,5 MVA  
 COBRE: Peso Estimado: 34995KG  
 FERRO: Peso Estimado: 69990KG  
 PORCELANA: Peso Estimado: 58325KG  
 OUTROS: Peso Estimado: 58325KG  
 -----

RMD: 84312154; 84302164  
 -----

CODIGO COPEL: 30000097; 30000110; 30000078;





**APÊNDICE II MATERIAIS CONTAMINANTES:** Óleo Mineral, Óleos Lubrificantes. Fluido: isolante transformadores, etc

Lote	ID	DESCRIÇÃO	Valor a partir de
*****	*****	*****	<b>R\$ 98.800,00</b>
<b>012</b>	537	33.600 Litros SUCATA,OLEO;ISOLANTE;USADO 168 TAMBOR 200L -----  RMD: 84312154; 84302164 -----  CODIGO COPEL: 30000097; 30000110; 30000078;	



**APÊNDICE II MATERIAIS CONTAMINANTES:** Óleo Mineral, Óleos Lubrificantes. Fluido: isolante transformadores, etc

Lote	ID	DESCRIÇÃO	Valor a partir de
*****	*****	*****	<b>R\$ 329.000,00</b>

**013**      **530**      **TRANSFORMADOR DE POTÊNCIA 230/138/13,8 kV 30 MVA**  
 Peso da parte ativa: 35000 kg Tanque e acessórios: 24000 kg  
 Peso bruto total 87000 kg Dimensões do núcleo: 5,00 x 2,50 x 2,50 metros  
 Composição: 45% cobre; 30% ferro; 15% porcelana; 10% outros materiais  
 Código SAP: 20005159; Número Serie SAP: 5100415; Nº PAT: 1510880181

SUCATA,EQUIPAMENTO;OPERACAO;DIVERSOS  
 TRANSFORMADOR DE POTÊNCIA 230 Kv 30 MVA  
 COBRE: Peso Estimado: 58325KG  
 FERRO: Peso Estimado: 34995KG  
 PORCELANA: Peso Estimado: 11665KG  
 OUTROS: Peso Estimado: 17497,5KG

RMD: 84290451

CODIGO COPEL: 30000097;

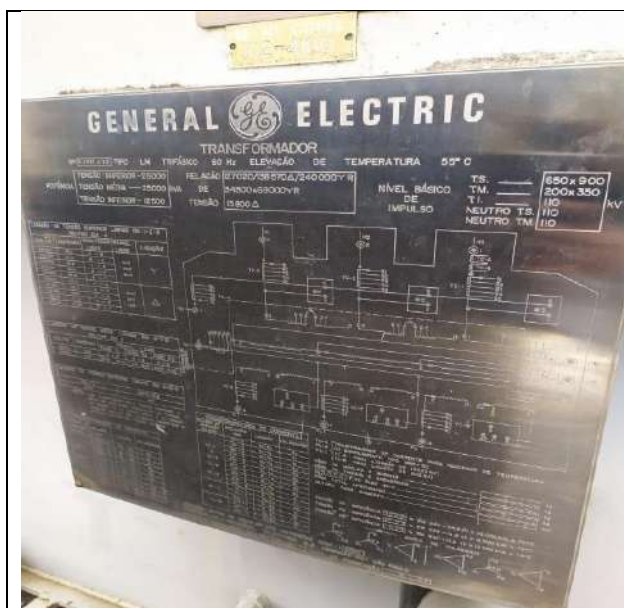



**APÊNDICE II MATERIAIS CONTAMINANTES:** Óleo Mineral, Óleos Lubrificantes. Fluido: isolante transformadores, etc

Lote	ID	DESCRIÇÃO	Valor a partir de
*****	*****	*****	<b>R\$ 155.500,00</b>
<b>014</b>	<b>531</b>	52.600 Litros SUCATA,OLEO;ISOLANTE;USADO: 260 tambores de 200 litros ----- RMD: 84290451 -----  CODIGO COPEL: 30000097;	

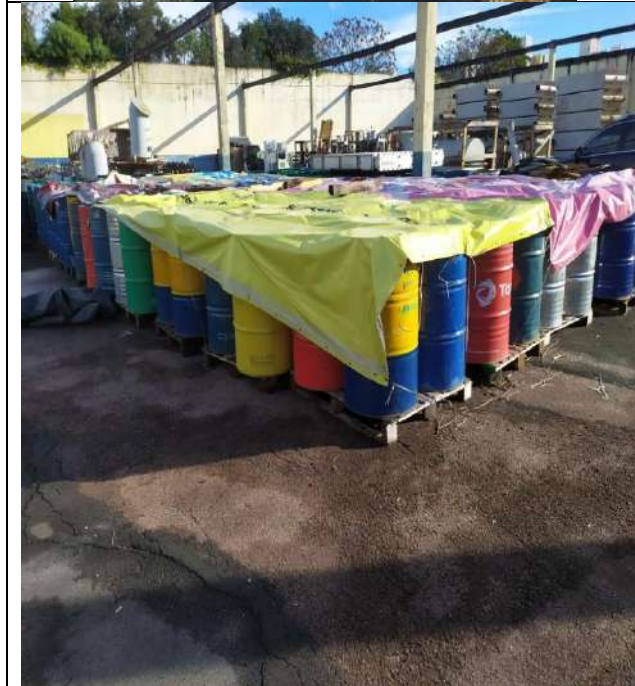

**APÊNDICE II MATERIAIS CONTAMINANTES:** Óleo Mineral, Óleos Lubrificantes. Fluido: isolante transformadores, etc

Lote	ID	DESCRIÇÃO	Valor a partir de
*****	*****	*****	<b>R\$ 46.500,00</b>
<b>015</b>	<b>566</b>	<p>1 unidade de Transformador de Potencial 15kV, Cadastro Copel 105P-00203, Nº Série: 639050, Nº Fases 01, Fabricante: Siemens do Brasil, Equipamento TP fase A. Código Copel 20008546.</p> <p>1 unidade de Transformador de Potencial 15kV, Cadastro Copel 105P-00217, Nº Série: 639049, Nº Fases 01, Fabricante: Siemens do Brasil, Equipamento TP fase B. Código Copel 20008546.</p> <p>1 unidade de Transformador de Potencial 15kV, Cadastro Copel 105P-01382, Nº Série: 643565, Nº Fases 01, Fabricante: Siemens do Brasil, Equipamento TP fase V. Código Copel 20008546.</p> <p>Composição: 750% Metal e 10% Porcelana. QUANTIDADE: 03 Peças; 18.000kg</p> <p>-----</p> <p>Descrição Copel</p> <p>30000088 - SUCATA,CH-FUS/PARA-RAIO;PORCEL;ATE;25 KV</p> <p>30000004 - SUCATA, CONDUTOR, ALUMÍNIO, C/ ALMA :</p> <p>30000032 - SUCATA,CONDUTOR;COBRE;</p> <p>30000097 - SUCATA, EQUIPAMENTO, OPERAÇÃO, DIVERSOS</p> <p>30000151 - SUCATA,TRAFO,CORRENTE,MAU ESTADO</p> <p>30000078 - SUCATA,TRAFO,CORRENTE,MAU ESTADO</p> <p>COBRE: Peso Estimado: 1365KG</p> <p>ALUMÍNIO: Peso Estimado: 975KG</p> <p>FERRO: Peso Estimado:2100 KG</p> <p>-----</p> <p>RMD: 84313109.</p> <p>---</p> <p>CODIGO COPEL: 30000088; 30000004; 30000014; 30000032; 30000097; 30000151; 30000009; 30000078.</p>	

**- ERRATA"**

**ERRADO** TRANSFORMADOR **CORRETO** DEJUNTOR

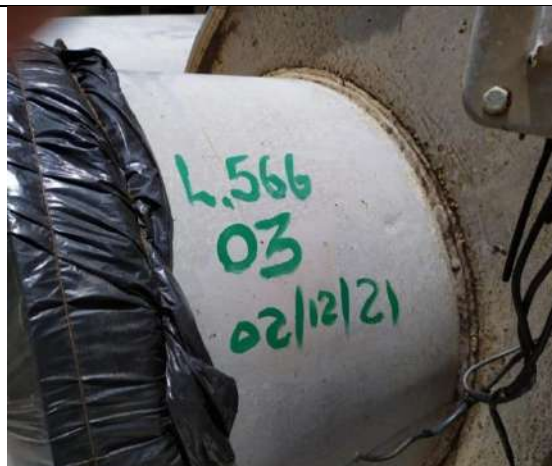



**APÊNDICE II MATERIAIS CONTAMINANTES:** Óleo Mineral, Óleos Lubrificantes. Fluido: isolante transformadores, etc



**APÊNDICE II MATERIAIS CONTAMINANTES:** Óleo Mineral, Óleos Lubrificantes. Fluido: isolante transformadores, etc

Lote	ID	DESCRIÇÃO	Valor a partir de
*****	*****	*****	<b>R\$ 92.500,00</b>
<b>016</b>	566	21.200 Litros SUCATA,OLEO;ISOLANTE;USADO: 106 Tambores  ----- RMD: 84313109. ----- CODIGO COPEL: 30000088; 30000004; 30000014; 30000032; 30000097; 30000151; 30000009; 30000078.	





**APÊNDICE II MATERIAIS CONTAMINANTES:** Óleo Mineral, Óleos Lubrificantes. Fluido: isolante transformadores, etc

Lote	ID	DESCRIÇÃO	Valor a partir de
*****	*****	*****	<b>R\$ 81.200,00</b>
<b>017</b>	<b>567</b>	<p>Transformador de Potencial 145KV, Cadastro COPEL: CÓDIGO SAP.: 20012401. Composição: 90% Metal e 10% Porcelana. QUANTIDADE: 03 Peças; 18.000kg</p> <p>---</p> <p>Descrição Copel 30000032 - SUCATA,CONDUTOR;COBRE; 30000088 - SUCATA, CH-FUS/PÁRA-RAIO, PORCEL, ATE 25 KV 30000097 - SUCATA,EQUIPAMENTO, OPERAÇÃO ,DIVERSOS COBRE: Peso Estimado: 4604KG ALUMÍNIO: Peso Estimado: 1600KG FERRO: Peso Estimado: 1600KG</p> <p>---</p> <p>RMD: 84313108.</p> <p>---</p> <p>CODIGO COPEL: 30000004; 30000014; 30000032; 30000038; 30000088; 30000078; 30000097; 30000109.</p>	

**“ERRATA”**

**ERRADO TRANSFORMADOR**

**CORRETO DEJUNTOR**







**APÊNDICE II MATERIAIS CONTAMINANTES:** Óleo Mineral, Óleos Lubrificantes. Fluido: isolante transformadores, etc







**APÊNDICE II MATERIAIS CONTAMINANTES:** Óleo Mineral, Óleos Lubrificantes. Fluido: isolante transformadores, etc

Lote	ID	DESCRIÇÃO
*****	*****	*****
<b>018</b>	567	79.600 Litros SUCATA,OLEO;ISOLANTE;USADO: 398 Tambores Composição: 10% Metal e 90% Óleo Isolante.

Valor a partir de  
**R\$ 238.000,00**







**APÊNDICE II MATERIAIS CONTAMINANTES:** Óleo Mineral, Óleos Lubrificantes. Fluido: isolante transformadores, etc

Lote	ID	DESCRIÇÃO	Valor a partir de
*****	*****	*****	
<b>019</b>	563	19.000 Litros SUCATA,OLEO;ISOLANTE;USADO: 85 Tambores ----- 30000078 - SUCATA,TAMBOR;200L  ----- RMD: 84311308	<b>R\$ 57.000,00</b>







**APÊNDICE I MATERIAIS GERAIS: Bens Inservíveis, Metais, Cobre, Ferro e Sucatas gerais**

**Comitente Vendedora MODALIDADE: LEILÃO N.º 001 / Ano: 2020**  
**Comitente Vendedora MODALIDADE: LEILÃO N.º 001 / Ano: 2020**

Lote	ID	DESCRIÇÃO	Valor a partir de
*****	*****	*****	<b>R\$ 16.000,00</b>
<b>020</b>	001	ID- 306 Sucata: Armário com compressor, Total de peso Estimado 1200KG ID- 307 Sucata: Armário com compressor ID- 062 Sucata: Compressor s/motor ID- 361 Sucata: Compressor portátil	
	002	ID-368 Sucata: Armário de Aço com 8 portas, Total de peso Estimado: 46KG ----- RMD: 84252165; 84252167; 84252906; 84253873; 84255730; 84256206; 84267058; 84258962; 84253358; 84253360; 84253361; 84253363; 84253364; 84253365; 84255709; 84255710; 84255711; 84255716; 84257625; 84257628; 84257631; 84257634; 257637; 84255716 ----- CODIGO COPEL: 30000098; 30000019; 30000012; 30000078; 30000101; 30000110; 30000104; 30000132; 30000009; 30000038; 30000097; 30000090; 30000103; 30000092	





**APÊNDICE I MATERIAIS GERAIS:** Bens Inservíveis, Metais, Cobre, Ferro e Sucatas gerais

**Comitente Vendedora MODALIDADE:** LEILÃO N.º 001 / Ano: 2020

Lote	ID	DESCRIÇÃO	Valor a partir de
*****	*****	*****	<b>R\$ 22.500,00</b>

**021**    **003**    ID- 325 Sucatas: ARMÁRIO (52-31GER-B) Total de peso Estimado 2.178KG  
ID- 323 Sucatas : ARMÁRIO (CT 138KV 52-29 TFI)  
ID- 324 Sucatas : ARMÁRIO (5223 GER-A)  
ID- 341 Sucatas :Chave elétrica (nº de série: 4488) 2957BR  
ID- 342 Sucatas :Chave elétrica (nº de série: 4535) 2933GER-B  
ID- 343 Sucatas :Chave elétrica (nº de série: 4495) 2932GER-B  
ID- 344 Sucatas :Chave elétrica (nº de série: 4489) 2926BP  
ID- 345 Sucatas :Chave elétrica (nº de série: 4490) 29-30GER-B  
ID- 346 Sucatas :Chave elétrica (nº de série: 4403) 29-28 TFE  
ID- 347 Sucatas :Chave elétrica (0075) 2930GERB RMD: 84257415  
ID- 293 Sucatas: Armário – cubículo exterior  
ID- 294 Sucatas: Armário – cubículo exterior (fechamento terceirizado 15KV)  
ID- 308 Sucatas: Armário  
ID- 101 Sucatas: Armário  
ID- 309 Sucatas: Armário Altura: 1,30 Largura: 0,60 e profundidade: 0,56  
ID- 310 Sucatas: Armário Altura: 1,30 Largura: 0,60 e profundidade: 0,56  
ID- 311 Sucatas: Armário Altura: 1,30 Largura: 0,60 e profundidade: 0,56  
ID- 312 Sucatas: Armário Altura: 1,30 Largura: 0,60 e profundidade: 0,56  
ID- 313 Sucatas: Armário Altura: 1,30 Largura: 0,60 e profundidade: 0,56  
ID- 314 Sucatas: Armário Altura: 1,30 Largura: 0,60 e profundidade: 0,56  
ID- 316 Sucatas: Armário Elétrico (Altura: 1,62 Largura: 0,60 e profundidade: 0,67)  
ID- 317 Sucatas: Armário Elétrico (Altura: 1,62 Largura: 0,60 e profundidade: 0,67)  
ID- 318 Sucatas: Armário Elétrico (Altura: 1,62 Largura: 0,60 e profundidade: 0,67)  
ID- 319 Sucatas: Armário Elétrico (Altura: 0,95 Largura: 0,60 e profundidade: 0,23)  
ID- 321 Sucatas: Armário Elétrico Altura: 2,26 Largura 0,80 Profundidade: 0,81  
ID- 322 Sucatas: Armário Elétrico Altura: 2,20 Largura 0,74 Profundidade: 0,83  
---  
RMD: 84252908;84252909;84253946;84258032;84258384;84258606;84258744;84259505;84252907  
---  
CODIGO COPEL: 30000019;30000097;30000141;30000104;30000103;30000019





**APÊNDICE I MATERIAIS GERAIS:** Bens Inservíveis, Metais, Cobre, Ferro e Sucatas gerais

**Comitente Vendedora MODALIDADE:** LEILÃO N.º 001 / Ano: 2020

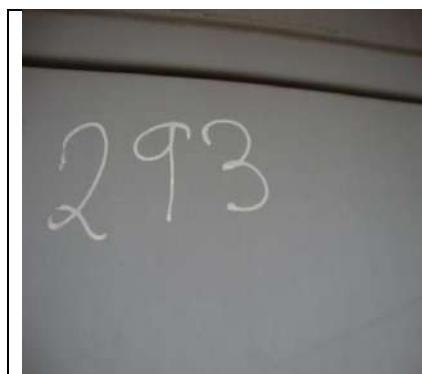





**APÊNDICE I MATERIAIS GERAIS: Bens Inservíveis, Metais, Cobre, Ferro e Sucatas gerais**

**Comitente Vendedora MODALIDADE: LEILÃO N.º 001 / Ano: 2020**

Lote	ID	DESCRIÇÃO	Valor a partir de
*****	*****	*****	<b>R\$ 18.801,00</b>
<b>022</b>	004	ID-250 03 Bobina de Cor dália --- RMD: 84257415; 84270604; 84259649;  <b>30000004 - SUCATA, CONDUTOR; ALUMÍNIO; C/ALMA 6.000kg peso Estimado 6.000KG (L067)</b> --- CODIGO COPEL: 30000004; 30000097; 30000098; 30000151; 30000158; 30000014; ---	



**APÊNDICE I MATERIAIS GERAIS:** Bens Inservíveis, Metais, Cobre, Ferro e Sucatas gerais

**Comitente Vendedora MODALIDADE:** LEILÃO N.º 001 / Ano: 2020

Lote	ID	DESCRIÇÃO	Valor a partir de
*****	*****	*****	<b>R\$ 170,00</b>
<b>023</b>	005	ID-505 Bomba de Pressão comercial --- RMD: 84257416;84257626;84257633;84262485;84262962 --- CODIGO COPEL: 30000092;30000103;30000019 ---	





**APÊNDICE I MATERIAIS GERAIS: Bens Inservíveis, Metais, Cobre, Ferro e Sucatas gerais**

**Comitente Vendedora MODALIDADE: LEILÃO N.º 001 / Ano: 2020**

Lote *****	ID *****	DESCRIÇÃO *****	Valor a partir de <b>R\$ 8.844,00</b>
<b>024</b>	006	<p>ID- 066 SUCATAS: Alumínio, Canecões e tubos em alumínio Total de peso Estimado 2.032KG ID- 072 Cesto em alumínio ID- 073 Cesto em alumínio ID- 335 Alumínio mole ID- 363 Cabo alumínio mole ---</p> <p>SUCATA, CONDUTOR, ALUMINIO, C/ ALMA : peso estimado 2.032 Kg</p> <p>SUCATA, ALUMINIO, DIVERSOS : peso estimado 200 Kg</p> <p>-----</p> <p>RMD: 84257624;84257629;84257630;84258960;84259126;84260401;84261271</p> <p>-----</p> <p>CODIGO COPEL: 30000098;30000104;30000132;30000104;30000151</p> <p>-----</p>	





**APÊNDICE I MATERIAIS GERAIS: Bens Inservíveis, Metais, Cobre, Ferro e Sucatas gerais**

**Comitente Vendedora MODALIDADE: LEILÃO N.º 001 / Ano: 2020**

Lote *****	ID *****	DESCRIÇÃO *****	Valor a partir de <b>R\$ 20.753,00</b>
<b>025</b>	007	<p>SUCATAS: Cobre, , Fios SUCATA, TELECOM/COMP.ELETRONICOS, DIERSOS ID- 034- Capacitor de Voltagem transforme CD51A Total de peso Estimado: 650Kg ---</p> <p>SUCATA,;COBRE; peso estimado 122Kg ---</p> <p>RMD: 84252899; 84259188; 84259362; 84259417; 84259470; 84259655; 84259750; 84259752 84259753; 84260423; 84263526; ---</p> <p>CODIGO COPEL: 30000009;30000092;30000097;30000098;30000019;30000032;30000097 30000092;30000019;30000090;30000104;30000689;30000106;30000158 30000162;30000009;30000012;30000151</p>	





**APÊNDICE I MATERIAIS GERAIS: Bens Inservíveis, Metais, Cobre, Ferro e Sucatas gerais**

**Comitente Vendedora MODALIDADE: LEILÃO N.º 001 / Ano: 2020**

Lote ID DESCRIÇÃO  
\*\*\*\*\*

Valor a partir de  
**R\$ 28.851,00**

**026** 008 ID240- Capacitor de potência em derivação  
Total de peso Estimado 437KG  
ID241- Capacitor de potência  
ID254- Condensador  
ID255- Capacitor  
ID256- Capacitor  
---  
RMD: 84256722;84256724;84256735;84259940;84260385;84260387;84260389;84260391;  
84260392;84260393;84260397;84260401;84260405;84305627  
---  
CODIGO COPEL: 30000019;30000092;30000009;30000014;30000049;30000158;30000016  
30000162;30000012;30000038;30000088;30000097;30000151;30000009  
30000019;30000088;30000092;30000132;30000136;30000141;30000038  
30000056



**APÊNDICE I MATERIAIS GERAIS:** Bens Inservíveis, Metais, Cobre, Ferro e Sucatas gerais

**Comitente Vendedora MODALIDADE:** LEILÃO N.º 001 / Ano: 2020

Lote	ID	DESCRIÇÃO
*****	*****	*****
<b>027</b>	009	ID-035- Capacitor de Voltagem transforme CD51A, Total de peso Estimado: 650Kg
	---	RMD: 84258976;84259791;84260027;84260153
	---	CODIGO COPEL: 30000104
	---	---

Valor a partir de  
**R\$ 4.800,00**





**APÊNDICE I MATERIAIS GERAIS: Bens Inservíveis, Metais, Cobre, Ferro e Sucatas gerais**

**Comitente Vendedora MODALIDADE: LEILÃO N.º 001 / Ano: 2020**

Lote	ID	DESCRIÇÃO	Valor a partir de
*****	*****	*****	R\$ 6.500,00
<b>028</b>	010 -	<p>ID- 210- Chave seccionadora Tipo RTW Total de peso Estimado 83KG</p> <p>ID- 212- Chave seccionadora de faca unipolar</p> <p>ID- 253- Isolador – 2000088 21 Unidade</p> <p>ID- 223- Chave seccionadora</p> <p>ID- 224- Chave seccionadora trip uso interno</p> <p>ID- 225- Chave seccionadora</p> <p>ID- 238- Para raio 5 Unidade</p> <p>ID- 239- Chave de aterramento rápido</p> <p>ID- 243- Isolador 72 peças, 3 anéis de porcelana</p> <p>ID- 244- Isolador 4 peças e 4 anéis de porcelana</p> <p>ID- 246- Isolador 20 peças e 6 anéis de porcelana</p> <p>ID- 252- Para raios tipo AZF</p> <p>---</p> <p>RMD: 84259732;84260029;84260104;84270879;84270879</p> <p>---</p> <p>CODIGO COPEL: 30000019;30000162;30000012;30000024.</p> <p>---</p>	



**APÊNDICE I MATERIAIS GERAIS:** Bens Inservíveis, Metais, Cobre, Ferro e Sucatas gerais

**Comitente Vendedora MODALIDADE:** LEILÃO N.º 001 / Ano: 2020





**APÊNDICE I MATERIAIS GERAIS:** Bens Inservíveis, Metais, Cobre, Ferro e Sucatas gerais

**Comitente Vendedora MODALIDADE:** LEILÃO N.º 001 / Ano: 2020

Lote	ID	DESCRIÇÃO
*****	*****	*****
<b>029</b>	011 -	ID-041 Chaves Total de peso Estimado: 1.665KG ID-042 Chave Seccionadora ID-043 Chave Seccionadora ID-044 Chave Seccionadora ID-045 Chave Seccionadora --- RMD: 84260154;84260155;84261086 --- CODIGO COPEL: 30000019; 30000104 ---

Valor a partir de  
**R\$ 2.200,00**





**APÊNDICE I MATERIAIS GERAIS: Bens Inservíveis, Metais, Cobre, Ferro e Sucatas gerais**

**Comitente Vendedora MODALIDADE: LEILÃO N.º 001 / Ano: 2020**

Lote	ID	DESCRIÇÃO	Valor a partir de
*****	*****	*****	<b>R\$ 33.200,00</b>
<b>030</b>	012 -	<p>ID-338 ELETRO: Bebedouro para galão e um ventilador de pedestal.</p> <p>ID-336 ELETRO: Geladeira Consul</p> <p>ID-333 ELETRO: Ar condicionado – Marca: Espringer</p> <p>ID-334 ELETRO: Ar condicionado – Marca: Espringer</p> <p>ID-330 ELETRO: Ar condicionado</p> <p>ID-331 ELETRO: Ar condicionado</p> <p>ID-332 ELETRO: Ar condicionado</p> <p>ID-328 ELETRO: Ar condicionado – Marca: Samsung</p> <p>ID-329 ELETRO: Ar condicionado – Marca: Samsung</p> <p>ID-326 ELETRO: Ar condicionado – Marca: York</p> <p>ID-327 ELETRO: Ar condicionado – Marca: York York</p> <p>-----</p> <p>RMD: 84261328;84262694;84278634;84278635</p> <p>-----</p> <p>CODIGO COPEL: 30000104;30000009;30000019;30000032</p>	



**APÊNDICE I MATERIAIS GERAIS: Bens Inservíveis, Metais, Cobre, Ferro e Sucatas gerais**

**Comitente Vendedora MODALIDADE: LEILÃO N.º 001 / Ano: 2020**

Lote	ID	DESCRIÇÃO	Valor a partir de
*****	*****	*****	<b>R\$ 12.100,00</b>
<b>031</b>	013 – ID 405 Eletro: Geladeira, Maquina de Lavar e Cadeiras etc		
	033 - ID- 140 Moveis : diversos Total de peso Estimado: 736 kg		
	ID- 141, ID- 143, ID- 145, ID- 146, ID- 164, ID- 165, ID- 166, ID- 167		
	ID- 169, ID- 178 e 179		
	---		
	RMD: 84260345;84260346;84261884;84261885;84262043		
	---		
	CODIGO COPEL: 30000019;30000097;30000038		
	---		



**APÊNDICE I MATERIAIS GERAIS: Bens Inservíveis, Metais, Cobre, Ferro e Sucatas gerais**

**Comitente Vendedora MODALIDADE: LEILÃO N.º 001 / Ano: 2020**

Lote	ID	DESCRIÇÃO	Valor a partir de
*****	*****	*****	<b>R\$ 2.100,00</b>
<b>032</b>	014 -	<p>ID-358 – Eletro: Televisão LG 55 (LETRA I )</p> <p>ID-359 - Eletro: Televisão PHILIPS 32pol.</p> <p>ID-360 - Eletro: Televisão SEMP(Tubo) 29pol.</p> <p>ID-361 - Eletro: Televisão PHILIPS(Tubo)</p> <p>---</p> <p>RMD: 84254680; 84255406; 84256952; 84259630; 84259632; 84261763; 84261765 84261766; 84261768; 84261769; 84261770; 84261771; 84261772; 84261773 84261778; 84262529; 84268227; 84268230; 84261767;</p> <p>---</p> <p>CODIGO COPEL: 30000103; 30000104; 30000104; 30000098; 30000104; 30000019 30000098; 30000004; 30000158</p> <p>---</p>	





**APÊNDICE I MATERIAIS GERAIS: Bens Inservíveis, Metais, Cobre, Ferro e Sucatas gerais**

**Comitente Vendedora MODALIDADE: LEILÃO N.º 001 / Ano: 2020**

Lote	ID	DESCRIÇÃO	Valor a partir de
*****	*****	*****	<b>R\$ 1.100.000,00</b>
<b>033</b>	015	Cabos. Cobre, Fios.	
	040	ID – 302 - Cobre - 720 Barras; Composição: Cobre e Isolação a base de Resina Total de peso Estimado : 45.401kg ID – 320 - Condutor de Cobre isolado – 870 kg ID – 337 – Condutor de Cobre isolado - 976kg --- SUCATA,;COBRE; peso estimado 47.247 Kg ----- RMD: 84250562;84255729;84257627;84257632;84257959;84264579;84266642 ----- CODIGO COPEL: 30000104; 30000038 ---	



**APÊNDICE I MATERIAIS GERAIS: Bens Inservíveis, Metais, Cobre, Ferro e Sucatas gerais**

**Comitente Vendedora MODALIDADE: LEILÃO N.º 001 / Ano: 2020**

Lote	ID	DESCRIÇÃO
*****	*****	*****
<b>034</b>	018 – ID -180 –	Extintores, 18 grandes, 05 médios e 04 pequenos
	---	RMD: 84260487
	---	CODIGO COPEL: 30000097
	---	---

Valor a partir de  
**R\$ 800,00**





**APÊNDICE I MATERIAIS GERAIS:** Bens Inservíveis, Metais, Cobre, Ferro e Sucatas gerais

**Comitente Vendedora MODALIDADE:** LEILÃO N.º 001 / Ano: 2020

Lote  
\*\*\*\*\* ID DESCRIÇÃO  
\*\*\*\*\*

Valor a partir de  
**R\$ 2.250,00**

**035** 172 - MÓVEIS E UTENSÍLIOS  
142 - MÓVEIS E UTENSÍLIOS  
---  
RMD: 84267075  
---  
CODIGO COPEL: 30000104  
---





**APÊNDICE I MATERIAIS GERAIS: Bens Inservíveis, Metais, Cobre, Ferro e Sucatas gerais**

**Comitente Vendedora MODALIDADE: LEILÃO N.º 001 / Ano: 2020**

Lote	ID	DESCRIÇÃO	Valor a partir de
*****	*****	*****	<b>R\$ 3.500,00</b>
<b>036</b>	021-	ID - 077 Informática Switchs, Servidores, ID - 078, ID-079, ID-080, ID-081, ID-082, ID-083, ID-095, ID-096, ID-097, ID-098, ID-119, ID-120, ID - 133, ID-134, ID-135, ID-136, ID-137, ID-138, ID-139, ID-148, ID-174 --- RMD: 84269209;84269759;84270051 --- CODIGO COPEL: 30000103;30000104;30000106;30000009 ---	



**APÊNDICE I MATERIAIS GERAIS: Bens Inservíveis, Metais, Cobre, Ferro e Sucatas gerais**

**Comitente Vendedora MODALIDADE: LEILÃO N.º 001 / Ano: 2020**

Lote  
\*\*\*\*\* ID DESCRIÇÃO  
\*\*\*\*\*

Valor a partir de  
**R\$ 29.700,00**

**037** 022 - ID 033 Isolador Total de peso Estimado: 454Kg  
ID 037 ISOLADOR Total de peso Estimado: +- 1.200KG  
ID 038 ISOLADOR  
ID 039 ISOLADOR  
TRANSFORMADOR DE CORRENTE DE 145KV  
TRANSFORMADOR DE CORRENTE DE 38KV  
TRANSFORMADOR DE CORRENTE DE 13,8KV; -  
CAPACITOR DE POTÊNCIA, 13,8kV;  
ESCADA DE FIBRA DE VIDRO EXTENSIVEL 4X7METROS  
MOVEIS E UTENSILIOS  
SUCATA

---  
RMD: 84270499; 84270498; 84270278; 84270055; 84270495; 84270493; 84270491; 84270495;  
84270494; 84270492; 84270497; 84270501; 84270502; 84270490; 84270489

30000032 - SUCATA, CONDUTOR; COBRE; peso estimado 1.320 Kg  
30000004 - SUCATA, CONDUTOR, ALUMINIO, C/ ALMA : peso estimado 250 Kg

---  
CODIGO COPEL: 30000090; 30000092; 30000097; 30000098; 30000103; 30000104;  
30000689; 30000019





**APÊNDICE I MATERIAIS GERAIS: Bens Inservíveis, Metais, Cobre, Ferro e Sucatas gerais**

**Comitente Vendedora MODALIDADE: LEILÃO N.º 001 / Ano: 2020**

Lote	ID	DESCRIÇÃO	Valor a partir de
*****	*****	*****	<b>R\$ 63.800,00</b>
<b>038</b>	024	<p>ID - 247 – Isolador com 34 anéis de vidro, 4 peças Total de peso Estimado 1288 KG</p> <p>ID - 248 – Isolador com 16 anéis de vidro, 6 peças</p> <p>ID - 249 – Isolador com 148 peças de vidro</p> <p>---</p> <p>RMD: 84275457; 84275458; 84275455</p> <p>---</p> <p>CODIGO COPEL: 30000092</p> <p>30000027 - SUCATA, CONDUTOR; COBRE; peso estimado 3250 Kg</p> <p>---</p>	



**APÊNDICE I MATERIAIS GERAIS:** Bens Inservíveis, Metais, Cobre, Ferro e Sucatas gerais

**Comitente Vendedora MODALIDADE:** LEILÃO N.º 001 / Ano: 2020

Lote	ID	DESCRIÇÃO	Valor a partir de
*****	*****	*****	<b>R\$ 5.750,00</b>
<b>039</b>	025	<p>ID - 036 Isolador de Cerâmica com Sete anéis - Total de peso Estimado: 286,400 kg</p> <p>---</p> <p>RMD: 84248404;84252185;84261774;84276202;84276203;84276204;84276205;84276206 84276207;84276208;84276209;84276210;84276211;84276212;84276213;84276214;84276215 84276217;84276218;84276219;84276220;84276216</p> <p>---</p> <p>CODIGO COPEL: 30000014; 30000019; 30000132;30000151;30000689;30000097 30000032 - SUCATA, CONDUTOR; COBRE; peso estimado 2,320 Kg 30000004 - SUCATA, CONDUTOR, ALUMINIO, C/ ALMA : peso estimado 250 Kg</p> <p>---</p>	





**APÊNDICE I MATERIAIS GERAIS: Bens Inservíveis, Metais, Cobre, Ferro e Sucatas gerais**

**Comitente Vendedora MODALIDADE: LEILÃO N.º 001 / Ano: 2020**

Lote	ID	DESCRIÇÃO	Valor a partir de
****	*****	*****	<b>R\$ 48.200,00</b>
<b>040</b>	026	ID - 030 Isolador de Cerâmica com Sete anéis - Total de peso Estimado: 286,400 kg Equipamentos diversos Móveis e Utensílios --- RMD: 84260908; 84260937; 84268682; 84270393; 84278149; 84278215; 84278216; 84278217; --- CODIGO COPEL: 30000098;30000092;30000097;30000104;30000019;30000038;30000090 30000027 - SUCATA,CONDUTOR;COBRE; peso estimado 1150 Kg	



**APÊNDICE I MATERIAIS GERAIS: Bens Inservíveis, Metais, Cobre, Ferro e Sucatas gerais**

**Comitente Vendedora MODALIDADE: LEILÃO N.º 001 / Ano: 2020**

Lote ID DESCRIÇÃO  
\*\*\*\*\*

Valor a partir de  
**R\$ 1.050,00**

**041** 027 ID - 401 Isoladores  
Total de peso Estimado: 1000KG (L 0263)

---

RMD: 84271015; 84271021; 84271022; 84271098; 84276840; 84282004; 84288720; 84309076

---

CODIGO COPEL: 30000090; 30000104; 30000098; 30000019

---





**APÊNDICE I MATERIAIS GERAIS:** Bens Inservíveis, Metais, Cobre, Ferro e Sucatas gerais

**Comitente Vendedora MODALIDADE:** LEILÃO N.º 001 / Ano: 2020

Lote	ID	DESCRIÇÃO	Valor a partir de
*****	*****	*****	<b>R\$ 4.200,00</b>
<b>042</b>	028	ID - 032 Isolante Total de peso Estimado: 124kg --- RMD: 84272416;84281648; 84288888 --- CODIGO COPEL: 30000104; 30000090; 30000097; 30000158; 30000012 ---	



**APÊNDICE I MATERIAIS GERAIS: Bens Inservíveis, Metais, Cobre, Ferro e Sucatas gerais**

**Comitente Vendedora MODALIDADE: LEILÃO N.º 001 / Ano: 2020**

Lote	ID	DESCRIÇÃO	Valor a partir de
****	*****	*****	<b>R\$ 31.000,00</b>
<b>043</b>	<b>029</b>	<p>ID - 046 Isolante Total de peso Estimado: 1610KG</p> <p>ID - 501 Estação - 15OLAN-NY14760 USA Total de peso Estimado: 150 Kg</p> <p>ID - 502 Estação - 15OLAN-NY14760 USA</p> <p>ID - 409 Estação - 15OLAN-NY14760 USA</p> <p>---</p> <p>RMD: 84258959;84259654;84262969;84262970;84281835;84292285;84292393</p> <p>84292397;84292398;84292400;84292407</p> <p>---</p> <p>CODIGO COPEL: 30000104;30000090;30000097;30000158;30000012;30000004;30000088</p> <p>30000132; 30000151; 30000691; 30000019; 30000097; 30000007; 30000014;30000032; 30000019</p>	





**APÊNDICE I MATERIAIS GERAIS:** Bens Inservíveis, Metais, Cobre, Ferro e Sucatas gerais

**Comitente Vendedora MODALIDADE:** LEILÃO N.º 001 / Ano: 2020

Lote	ID	DESCRIÇÃO	Valor a partir de
*****	*****	*****	<b>R\$ 37.700,00</b>
<b>044</b>	030 -	ID - 047 Isolante Total de peso Estimado: 3.934KG ID - 048 Isolante ID - 049 Isolante ID - 045 Isolante ID - 052 Isolante ID - 053 Isolante ID - 054 Isolante ID - 055 Isolante ID - 031 Isolante de Anéis com Seis anéis Total de peso Estimado: 248kg --- RMD: 84270153; 84259733 --- CODIGO COPEL: 30000090; 30000098; 30000019 ---	



**APÊNDICE I MATERIAIS GERAIS:** Bens Inservíveis, Metais, Cobre, Ferro e Sucatas gerais

**Comitente Vendedora MODALIDADE:** LEILÃO N.º 001 / Ano: 2020

Lote	ID	DESCRIÇÃO	Valor a partir de
*****	*****	*****	<b>R\$ 850,00</b>
<b>045</b>	<b>067</b>	<p>ID - Moveis: Cadeira. Cadeira Presidencial</p> <p>---</p> <p>RMD: 84250923;84250925;84252218;84252219;84254391;84254899;84255108;84256387 84260028; 84260032; 84260152; 84260909; 84263414;84266004;84267403;84267888 84268322; 84268469; 84268471; 84268474;84269027; 84270180; 84270988;84270989 84260937</p> <p>---</p> <p>CODIGO COPEL: 30000104;</p> <p>---</p>	

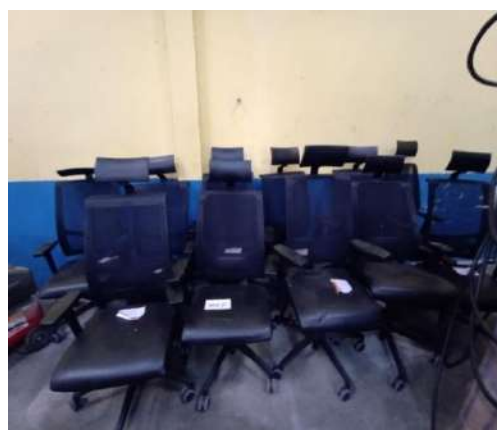
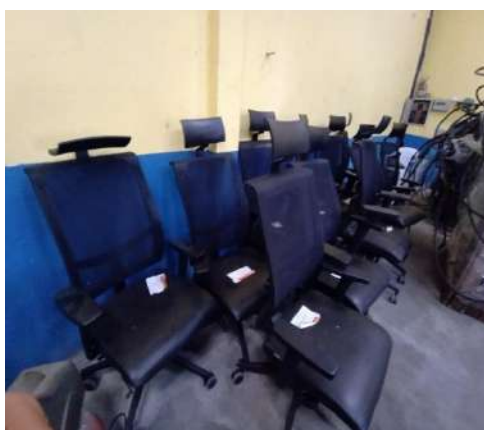



**APÊNDICE I MATERIAIS GERAIS: Bens Inservíveis, Metais, Cobre, Ferro e Sucatas gerais**

**Comitente Vendedora MODALIDADE: LEILÃO N.º 001 / Ano: 2020**

Lote	ID	DESCRIÇÃO	Valor a partir de
*****	*****	*****	<b>R\$ 1.850,00</b>
<b>046</b>	035	536 - Emb. C/ Mesa Escritório; Emb. C/ Armário; Emb. C/ Armário Alto; Emb. C/ 2 Cadeiras; Emb. C/ 2; Cadeiras; Emb. C/ 2 Cadeiras; Emb. C/ 1 Cadeira giratória; Emb. C/ 1 Cadeira giratória; Emb. C/ 1 Cadeira giratória; Emb. C/ arquivo de madeira; Emb. C/ balcão de cozinha; Emb. C/ mesa de escritório; Emb. C/ tampo mesa; Emb. C/ pés de mesa; Emb. C/ mesa de escritório; Cx. 04 c/ gavetas; Emb. C/ Pç do ar condicionado; Emb. C/ Pç do ar condicionado; Emb. C/ arquivo em madeira; Emb. C/ balcão de cozinha; Emb. C/ balcão de cozinha; Emb. C/ pç do ar condicionado; Emb. C/ armário alto; Emb. C/ armário alto; Emb. C/ armário alto; Emb. C/ armário alto.	
		---	
		RMD: 84296968; 84297075; 84296998.	
		---	
		CODIGO COPEL: 30000103; 30000104; 30000019.	
		---	

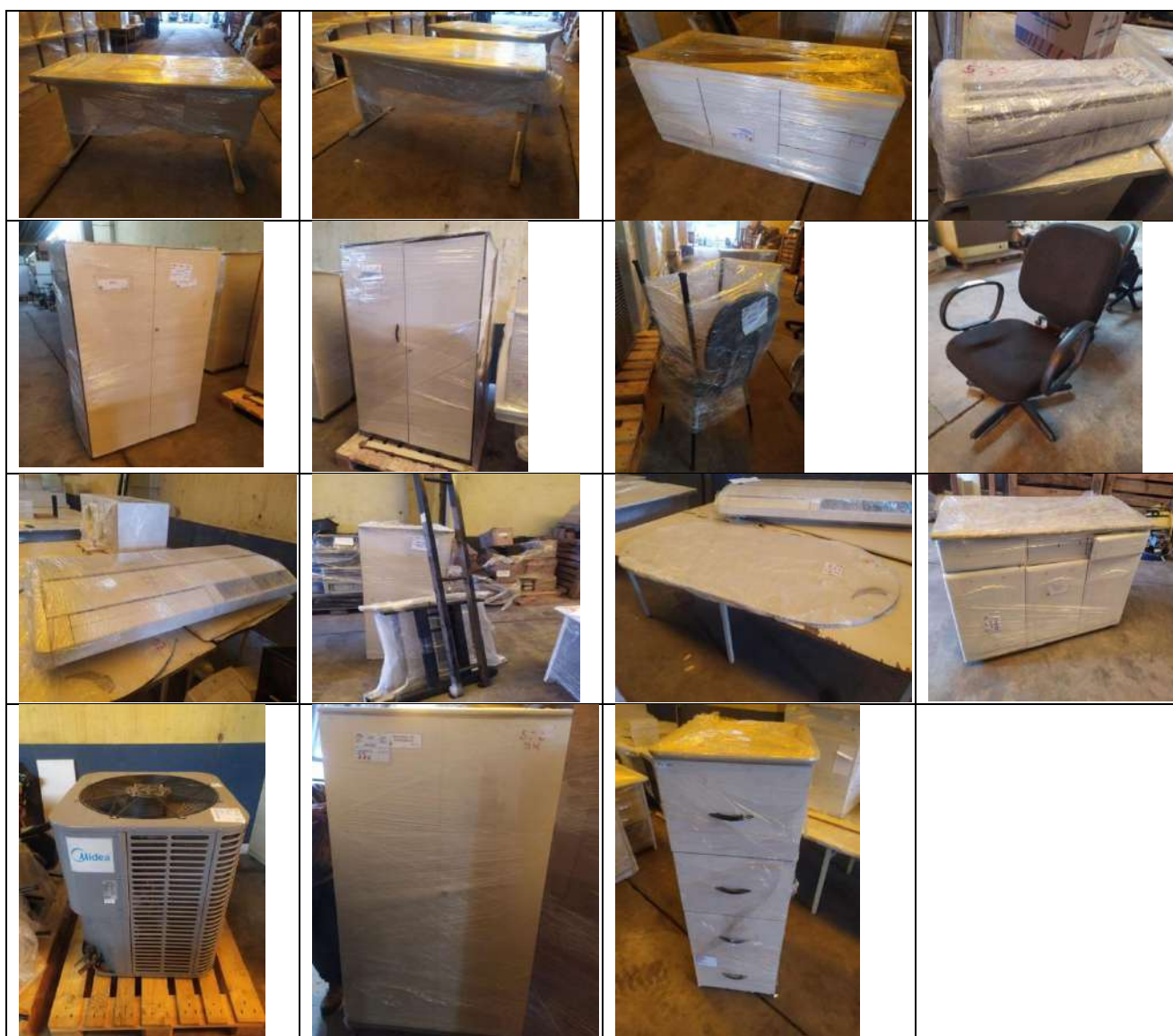

**APÊNDICE I MATERIAIS GERAIS: Bens Inservíveis, Metais, Cobre, Ferro e Sucatas gerais**

**Comitente Vendedora MODALIDADE: LEILÃO N.º 001 / Ano: 2020**

Lote ID DESCRIÇÃO  
\*\*\*\*\*

Valor a partir de  
**R\$ 185.600,00**

**047** 036 - ID-121 Cabos, Cobre.  
ID-122, ID-123, ID-124, ID-125, ID-126, ID-127, ID-128, ID-129, ID-130, ID-131,  
ID-132, ID-150, ID-152, ID-154, ID-155, ID-156, ID-157, ID-158, ID-159, ID-161,  
ID-162, ID-170, ID-171 e ID-172.

---  
SUCATA,; COBRE; peso estimado 9 150 Kg

---  
RMD: 84261299; 84261764; 84266935; 84295318.

---  
CODIGO COPEL: 30000019  
---





**APÊNDICE I MATERIAIS GERAIS:** Bens Inservíveis, Metais, Cobre, Ferro e Sucatas gerais

**Comitente Vendedora MODALIDADE:** LEILÃO N.º 001 / Ano: 2020

Lote	ID	DESCRIÇÃO	Valor a partir de
****	*****	*****	<b>R\$ 3.300,00</b>
<b>048</b>	<b>037</b>	<p>ID - 402 Sucata: cobre e ferro</p> <p>---</p> <p>SUCATA, FERRO, COMUM : peso estimado 6 350 Kg</p> <p>---</p> <p>RMD: 84300482; 84306473; 84306513; 84306514.</p> <p>---</p> <p>CODIGO COPEL: 30000090; 30000012; 30000090; 30000098; 30000104.</p> <p>---</p>	



**APÊNDICE I MATERIAIS GERAIS: Bens Inservíveis, Metais, Cobre, Ferro e Sucatas gerais**

**Comitente Vendedora MODALIDADE: LEILÃO N.º 001 / Ano: 2020**

Lote	ID	DESCRIÇÃO	Valor a partir de
****	*****	*****	<b>R\$ 17.300,00</b>
<b>049</b>	039	ID-071 - ALUMINIO ID-074 – Cesto em alumínio ---  SUCATA, CONDUTOR, ALUMINIO, C/ ALMA : peso estimado 7 299 KG SUCATA, ALUMINIO, DIVERSOS : peso estimado 325 KG --- RMD: 84302479; 84302504; 84311495. --- CODIGO COPEL: 30000151; 30000004; 30000097; 30000158; 30000019. ---	





**APÊNDICE I MATERIAIS GERAIS:** Bens Inservíveis, Metais, Cobre, Ferro e Sucatas gerais

**Comitente Vendedora MODALIDADE:** LEILÃO N.º 001 / Ano: 2020

Lote	ID	DESCRIÇÃO	Valor a partir de
*****	*****	*****	<b>R\$ 83.000,00</b>
<b>050</b>	540	<p>Alumínio; Ferro</p> <p>---</p> <p>SUCATA, CONDUTOR, ALUMINIO, C/ ALMA : peso estimado 5 120 Kg</p> <p>SUCATA, ALUMINIO, DIVERSOS</p> <p>SUCATA, FERRO, COMUM : peso estimado 7.500 Kg</p> <p>---</p> <p>---</p> <p>RMD: 60905383 - 84302479; 60905167 84302504-;</p>	





**APÊNDICE I MATERIAIS GERAIS:** Bens Inservíveis, Metais, Cobre, Ferro e Sucatas gerais

**Comitente Vendedora MODALIDADE:** LEILÃO N.º 001 / Ano: 2020





**APÊNDICE I MATERIAIS GERAIS: Bens Inservíveis, Metais, Cobre, Ferro e Sucatas gerais**

**Comitente Vendedora MODALIDADE: LEILÃO N.º 001 / Ano: 2020**

Lote ID DESCRIÇÃO  
\*\*\*\*\*

Valor a partir de  
**R\$ 39.200,00**

**051 541 Cabos, Cobre, Alumínios, Ferros e Fios**

ISOLADOR, DISC; VID; C-B; 254MM; 80KN; ST254V8. Composição: 75% vidro; 15% ferro; 10% outros materiais.  
PARA-RAIOS, ESTACAO; 15KV; 10KA. Composição: 50% ferro; 40% porcelana; 10% outros materiais.  
CABO, ELET POT BT; CU; PVC; 1X240MM2; 0,6/1KV. Composição: 45% cobre; 55% material isolante  
PARA-RAIOS, ESTACAO; 30KV; 10KA. Composição: 50% ferro; 40% porcelana; 10% outros materiais.  
PAINEL, PROTECAO DE TRAF; 230 KV. Composição: 80% ferro; 20% outros materiais.  
TUBO, ALUMINIO; 3IPS; 88,90MM; 6 M; NTC816817. Composição: 100% alumínio  
PAINEL, SERVICOS AUXILIARES CA. Composição: 80% ferro; 20% outros materiais.  
SECCIONADOR; 3/38KV/1250A/AV/12,5KA. Composição: 50% ferro; 40% porcelana; 10% outros materiais.  
SECCIONADOR; 3/15KV/1250A/AV/31,5kA/MANUAL. Composição: 50% ferro; 40% porcelana; 10% outros materiais.  
SUCATA, FERRO/ACO; GALVANIZADO; RESIDUOS. Composição: ferro e aço  
SUCATA, ALUMINIO; DIVERSOS. Composição: alumínio  
SUCATA, EQUIPAMENTO; OPERACAO; DIVERSOS. Composição: diversos materiais

---

SUCATA, CONDUTOR, ALUMINIO, C/ ALMA : peso estimado 5 200 Kg  
SUCATA, ALUMINIO, DIVERSOS : peso estimado 300kg  
SUCATA, COBRE; peso estimado 325 Kg

SUCATA, FERRO, COMUM : peso estimado 3500 Kg

-----  
30000012 - SUCATA, FERRO/ACO; GALVANIZADO; RESIDUOS  
30000014 - SUCATA, ALUMINIO; DIVERSOS  
30000019 - SUCATA, TELECOM/COMP. ELETRONICOS; DIVERSOS  
30000032 - SUCATA, CONDUTOR; COBRE; ISOLADO  
30000088 - SUCATA, CH-FUS/PARA-RAIO; PORCEL; ATE; 25 KV  
30000097 - SUCATA, EQUIPAMENTO; OPERACAO; DIVERSOS  
30000158 - SUCATA, ISOLADOR VIDRO/PORCELANA; DIVERSOS  
-----

RMD: 84302552 (60905399)





**APÊNDICE I MATERIAIS GERAIS:** Bens Inservíveis, Metais, Cobre, Ferro e Sucatas gerais

**Comitente Vendedora MODALIDADE:** LEILÃO N.º 001 / Ano: 2020





**APÊNDICE I MATERIAIS GERAIS: Bens Inservíveis, Metais, Cobre, Ferro e Sucatas gerais**

**Comitente Vendedora MODALIDADE: LEILÃO N.º 001 / Ano: 2020**

Lote *****	ID *****	DESCRIÇÃO *****	Valor a partir de <b>R\$ 3.240,00</b>
<b>052</b>	<b>543</b>	<p>Cadeira de cozinha, estrutura metálica e assento em compensado e fórmica; Arquivo 4 gavetas, em aço, para pastas suspensas; Arquivo 4 gavetas, em aço, para pastas suspensas; Hamper, metálico com 3 rodízios</p> <p>Mesa para telefone, estrutura metálica e madeira; Mesa para telefone, estrutura metálica e madeira; Armário em madeira, 3 portas; Bebedouro de mesa para galão de 20 litros; Bebedouro de mesa para galão de 20 litros; Armário em madeira, 6 portas; Armário em madeira, 6 portas; Mesa para microcomputador; Mesa para impressora; Scanner de mesa.</p> <p>-----</p> <p>30000098 - SUCATA,EQUIPAMENTO; INFORMATICA;DIVERSOS</p> <p>30000104 - MOVEIS , UTENSÍLIOS</p> <p>-----</p> <p>RMD: 84301831; 84303482.</p>	



**APÊNDICE I MATERIAIS GERAIS:** Bens Inservíveis, Metais, Cobre, Ferro e Sucatas gerais

**Comitente Vendedora MODALIDADE:** LEILÃO N.º 001 / Ano: 2020

Lote ID DESCRIÇÃO  
\*\*\*\*\*

Valor a partir de  
**R\$ 4.150,00**

**053 544 ESTRUTURA FERRO**

ESTRUTURA, TORRE LT;  
AMORTECEDOR, VIBR; STOCKB; CAA DRAK/GREEL E;  
---  
30000012 - SUCATA, FERRO/ACO; GALVANIZADO; RESIDUOS 6.900kg  
30000162 - SUCATA, CH-FUS/PARA-RAIO; POLIM; ATE; 25KV  
---  
RMD: 84301296 (60897928)





**APÊNDICE I MATERIAIS GERAIS: Bens Inservíveis, Metais, Cobre, Ferro e Sucatas gerais**

**Comitente Vendedora MODALIDADE: LEILÃO N.º 001 / Ano: 2020**

Lote *****	ID *****	DESCRIÇÃO *****	Valor a partir de <b>R\$ 86.000,00</b>
<b>054</b>	<b>545</b>	<p>07 - Bobina alumínio com alma de aço. 28.000kg</p> <p>Cabo elétrico NU-CAA utilizado em linhas de transmissão com alma de aço</p> <p>Material: Alumínio - Bitola: 795 MCM - Classe de encordoamento: AA Formação do cabo: 26/4,44 mm - Formação da alma: 7/3,45 mm - Tempera: H19 - Revestimento dos fios de aço: Classe A - Designação usual: Drake</p> <p>---</p> <p>30000004 - SUCATA, CONDUTOR; ALUMINIO; C/ALMA 28.000kg</p> <p>---</p> <p>RMD: 84303502 (60909094)</p>	



**APÊNDICE I MATERIAIS GERAIS: Bens Inservíveis, Metais, Cobre, Ferro e Sucatas gerais**

**Comitente Vendedora MODALIDADE: LEILÃO N.º 001 / Ano: 2020**

Lote *****	ID *****	DESCRIÇÃO *****	Valor a partir de <b>R\$ 3.900,00</b>
<b>055</b>	<b>546</b>	<p><b>Ferro e Isolador</b></p> <p>1) ISOLADOR, DISCO; VIDR; C-B; D=255mm; 120KN;  2) Cordoalha de aço carbono D= 9,5mm  3) CABO, ELET NU T-CAA; 636 MCM,  4) Estrutura Metálica 138kV – AR</p> <p>---</p> <p>30000004 - SUCATA, CONDUTOR; ALUMINIO; C/ALMA  30000012 - SUCATA, FERRO/ACO; GALVANIZADO; RESIDUOS  30000024 - SUCATA, CORDOALHA;  30000158 - SUCATA, ISOLADOR VIDRO/PORCELANA; DIVERSOS</p> <p>SUCATA, FERRO, COMUM : peso estimado 4.000 Kg</p> <p>---</p> <p>RMD: 84294290 (60829217)</p>	





**APÊNDICE I MATERIAIS GERAIS: Bens Inservíveis, Metais, Cobre, Ferro e Sucatas gerais**

**Comitente Vendedora MODALIDADE: LEILÃO N.º 001 / Ano: 2020**

Lote ID DESCRIÇÃO  
\*\*\*\*\*

Valor a partir de  
**R\$ 10.500,00**

**056 547/554 MOVEIS**

30000126 - SUCATA, VIDRO DIVERSOS

RMD: 84303331; 84303246; 84303248; 84303325; 84303326; 84303248 (60908686).

30000104 - MOVEIS, UTENSÍLIOS

30000019 - SUCATA, TELECOM/COMP. ELETRÔNICOS; DIVERSOS

30000090 - SUCATA, FERRAMENTA; DIVERSAS

30000092 - SUCATA, EQUIP; MEDICAÇÃO; PROTEÇÃO; DIVERSOS

30000103 - SUCATA, MÁQUINA; ESCRITÓRIO; DIVERSO

30000097 - SUCATA, EQUIPAMENTO; OPERAÇÃO; DIVERSOS

RMD: 84305779; 84305778; 84305777; 84305775; 84305776; 84305767.





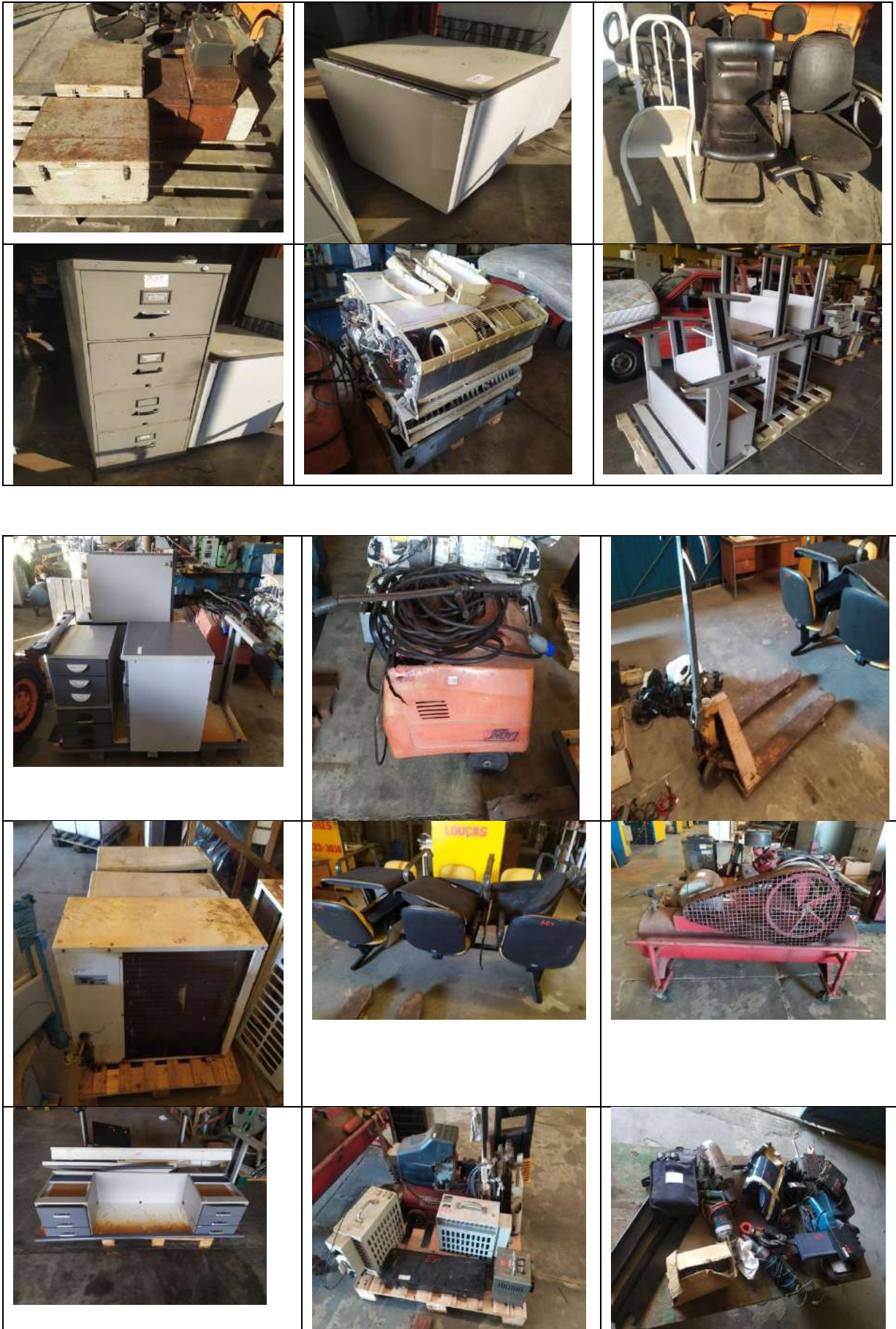



**APÊNDICE I MATERIAIS GERAIS: Bens Inservíveis, Metais, Cobre, Ferro e Sucatas gerais**

**Comitente Vendedora MODALIDADE: LEILÃO N.º 001 / Ano: 2020**

Lote ID DESCRIÇÃO  
\*\*\*\*\*

Valor a partir de  
**R\$ 6.500,00**

**057 548**

30000019 - SUCATA, TELECOM/COMP. ELETRONICOS; DIVERSOS  
30000090 - SUCATA, FERRAMENTA; DIVERSAS  
30000092 - SUCATA, EQUIP; MEDICAO; PROTECAO; DIVERSOS  
30000098 - SUCATA, EQUIPAMENTO; INFORMATICA; DIVERSOS  
30000103 - SUCATA, MAQUINA; ESCRITORIO; DIVERSOS  
30000104 - MOVEIS, UTENSILIOS

RMD: 84299967.

20003863 - TELEPROTECAO; OPLAT DIRETO A LT; 48VCC  
30000019 - SUCATA, TELECOM/COMP. ELETRONICOS; DIVERSOS

RMD: 84300651; 84300763

30000019 - SUCATA, TELECOM/COMP. ELETRONICOS; DIVERSOS  
30000090 - SUCATA, FERRAMENTA; DIVERSAS  
30000098 - SUCATA, EQUIPAMENTO; INFORMATICA; DIVERSOS  
30000090 - SUCATA, FERRAMENTA; DIVERSAS  
30000092 - SUCATA, EQUIP; MEDICAO; PROTECAO; DIVERSOS  
30000104 - MOVEIS, UTENSILIOS  
30000103 - SUCATA, MAQUINA; ESCRITORIO; DIVERSOS

RMD: 84305909; 84305923; 84305924; 84305928; 84305931; 84305932; 84305935; 84305936; 84305938;  
84305939; 84305970; 84306016; 84306018.



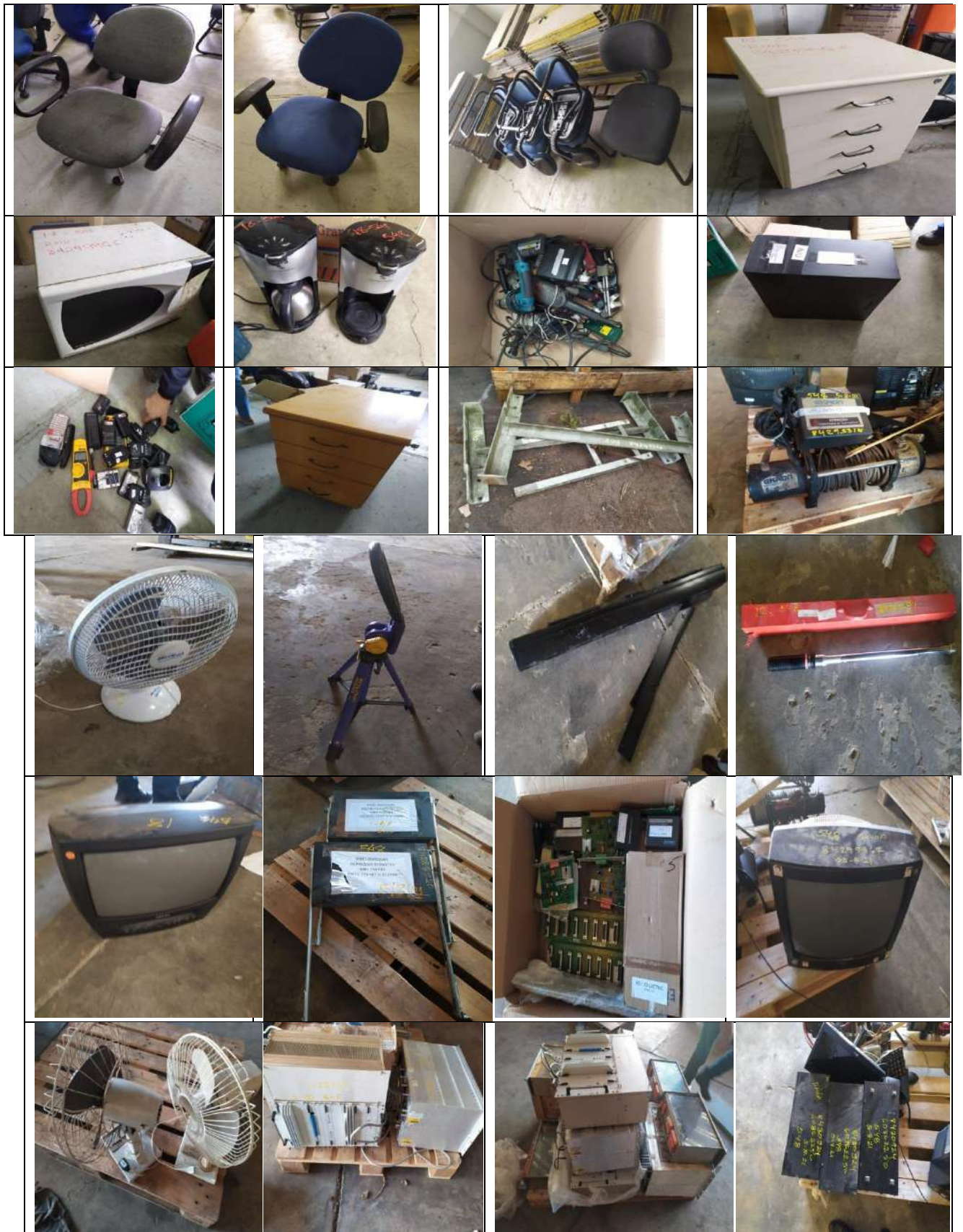



**APÊNDICE I MATERIAIS GERAIS:** Bens Inservíveis, Metais, Cobre, Ferro e Sucatas gerais

**Comitente Vendedora MODALIDADE:** LEILÃO N.º 001 / Ano: 2020

Lote ID DESCRIÇÃO  
\*\*\*\*\*

Valor a partir de  
**R\$ 116.500,00**

**058** 549 ID – 08 - Bobina alumínio com alma de 32.000kg  
---  
30000004 - SUCATA, CONDUTOR; ALUMINIO; C/ALMA – 32.000kg  
---  
RMD: 84304567



**APÊNDICE I MATERIAIS GERAIS:** Bens Inservíveis, Metais, Cobre, Ferro e Sucatas gerais

**Comitente Vendedora MODALIDADE:** LEILÃO N.º 001 / Ano: 2020

Lote	ID	DESCRIÇÃO
*****	*****	*****
<b>059</b>	550- ID- 08	Bobina alumínio com alma 32.000kg
	-----	30000004 - SUCATA, CONDUTOR; ALUMINIO; C/ALMA – 32.000kg
	-----	RMD: 84304844

Valor a partir de  
**R\$ 116.500,00**





**APÊNDICE I MATERIAIS GERAIS:** Bens Inservíveis, Metais, Cobre, Ferro e Sucatas gerais

**Comitente Vendedora MODALIDADE:** LEILÃO N.º 001 / Ano: 2020

Lote	ID	DESCRIÇÃO	Valor a partir de
*****	*****	*****	<b>R\$ 116.500,00</b>
<b>060</b>	551- ID- 08 - Bobina alumínio com alma 32.000kg		
	---		
	30000004 - SUCATA, CONDUTOR; ALUMINIO; C/ALMA – 32.000kg		
	-----		
	RMD: 84305455		



**APÊNDICE I MATERIAIS GERAIS:** Bens Inservíveis, Metais, Cobre, Ferro e Sucatas gerais

**Comitente Vendedora MODALIDADE:** LEILÃO N.º 001 / Ano: 2020

Lote	ID	DESCRIÇÃO
*****	*****	*****
<b>061</b>	552-ID-	Condutor de Alumínio com Alma

Valor a partir de  
**R\$ 88.250,00**

---  
SUCATA, CONDUTOR, ALUMINIO, C/ ALMA : peso estimado 16.000 Kg  
SUCATA, ALUMINIO, DIVERSOS  
---

RMD: 84305869





**APÊNDICE I MATERIAIS GERAIS:** Bens Inservíveis, Metais, Cobre, Ferro e Sucatas gerais

**Comitente Vendedora MODALIDADE:** LEILÃO N.º 001 / Ano: 2020

Lote	ID	DESCRIÇÃO
*****	*****	*****
<b>062</b>	553- ID- 03 Unid Para Raio	
	553- ID- 03 Unid Transformador	
	---	
	RMD: 84305869	
	---	
	CODIGO COPEL: 3000097; 3000092; 30000151	

Valor a partir de  
**R\$ 3.125,00**



**APÊNDICE I MATERIAIS GERAIS:** Bens Inservíveis, Metais, Cobre, Ferro e Sucatas gerais

**Comitente Vendedora MODALIDADE:** LEILÃO N.º 001 / Ano: 2020

Lote	ID	DESCRIÇÃO
*****	*****	*****
<b>063</b>	557-	ID- Bens, Sucatas Diversas
		---
		RMD: 84306224 - 84306236
		---

Valor a partir de  
**R\$ 10.618,00**





**APÊNDICE I MATERIAIS GERAIS: Bens Inservíveis, Metais, Cobre, Ferro e Sucatas gerais**

**Comitente Vendedora MODALIDADE: LEILÃO N.º 001 / Ano: 2020**

Lote ID DESCRIÇÃO  
\*\*\*\*\* \*\*\*\*\*

Valor a partir de  
**R\$ 4.100,00**

**064** 556/558 - ID- Sucatas diversas.

---

RMD: 60918767-84307069 – 60918769-84307070 – 60918769-84307071  
60920102-84307072 – 60919409-84307073 – 60919410-84307074 –  
60918766-84307075

---



**APÊNDICE I MATERIAIS GERAIS: Bens Inservíveis, Metais, Cobre, Ferro e Sucatas gerais**

**Comitente Vendedora MODALIDADE: LEILÃO N.º 001 / Ano: 2020**

Lote ID DESCRIÇÃO  
\*\*\*\*\* \*\*\*\*\*

Valor a partir de  
**R\$ 2.500,00**

**065** 560 Sucatas Microcomputador  
Microcomputador (notebook); Monitor LCD; Scanner; Thin Client; Switch; Servidor; Aparelho de FAX; Impressora

-----  
30000098 - SUCATA, EQUIPAMENTO; INFORMATICA; DIVERSOS  
30000104 - MOVEIS, UTENSILIOS  
-----

RMD: 84308607; 84308608; 84308612; 84308614; 84308616; 84308719;





**APÊNDICE I MATERIAIS GERAIS: Bens Inservíveis, Metais, Cobre, Ferro e Sucatas gerais**

**Comitente Vendedora MODALIDADE: LEILÃO N.º 001 / Ano: 2020**

Lote *****	ID *****	DESCRIÇÃO *****	Valor a partir de <b>R\$ 3.600,00</b>
<b>066</b>	561	<p>Sucatas:</p> <p>Nobreak, CPU (Micro) /Monitor, Telefone s fio, Aspirador pó; Cadeira / mesa / armário; Serra elétrica; Alicates volt-amperimétrico, Termo higrômetro, Pirômetro, Termômetro, Secador elétrico, Plaina elétrica, Máquina solda, Retífica elétrica.</p> <p>-----</p> <p>30000009 - SUCATA, FERRO; COMUM  30000019 - SUCATA, TELECOM/COMP. ELETRONICOS; DIVERSOS  30000090 - SUCATA, FERRAMENTA; DIVERSAS  30000092 - SUCATA, EQUIP; MEDICAO; PROTECAO; DIVERSOS  30000098 - SUCATA, EQUIPAMENTO; INFORMATICA; DIVERSOS  30000103 - SUCATA, MAQUINA; ESCRITORIO; DIVERSOS  30000104 - MOVEIS, UTENSILIOS</p> <p>-----</p> <p>RMD: 84309619; 84309609; 84309608; 84309618; 84309616; 84309610; 84609616.</p>	



**APÊNDICE I MATERIAIS GERAIS: Bens Inservíveis, Metais, Cobre, Ferro e Sucatas gerais**

**Comitente Vendedora MODALIDADE: LEILÃO N.º 001 / Ano: 2020**

Lote *****	ID *****	DESCRIÇÃO *****	Valor a partir de <b>R\$ 117.000,00</b>
---------------	-------------	--------------------	--

<b>067</b>	<b>563</b>	<p>Aluminio, Ferro.</p> <p>SECCIONADORA, S/LT, Vn=230kV, In=1200ª, ISOLADOR TIPO DISCO DE VIDRO 254mm, 80Kn, PAINEL DE PROTEÇÃO DE TRAFO (COLUNA) 230kV, TUBO DE ALUMÍNIO, SUCATA DE FERRO/AÇO; GAVANIZADO – RESÍDUOS, SUCATA DE ALUMÍNIO, SUCATA EQUIPAMENTOS; OPERAÇÃO – DIVERSOS, COLUNA DE ISOLADOR DE VIDRO 230kV, SUCATA CONDUTOR DE COBRE ISOLADO, TRANSFORMADOR DE POTENCIAL – TP 15kV; 13800/115V; BUC2/15/1,1</p>
------------	------------	---

SUCATA, CONDUTOR, ALUMINIO, C/ ALMA : peso estimado 1 350 Kg  
 SUCATA, ALUMINIO, DIVERSOS : peso estimado 40kg  
 SUCATA, FERRO, COMUM : peso estimado 3.000 Kg

---  
 30000004 - SUCATA, CONDUTOR; ALUMINIO; C/ALMA  
 30000012 - SUCATA, FERRO/ACO; GALVANIZADO; RESIDUOS  
 30000014 - SUCATA, ALUMINIO; DIVERSOS  
 30000019 - SUCATA, TELECOM/COMP. ELETRONICOS; DIVERSOS  
 30000032 - SUCATA, CONDUTOR; COBRE; ISOLADO  
 30000097 - SUCATA, EQUIPAMENTO; OPERACAO; DIVERSOS  
 30000158 - SUCATA, ISOLADOR VIDRO/PORCELANA; DIVERSOS

RMD: 84311308





**APÊNDICE I MATERIAIS GERAIS:** Bens Inservíveis, Metais, Cobre, Ferro e Sucatas gerais

**Comitente Vendedora MODALIDADE:** LEILÃO N.º 001 / Ano: 2020

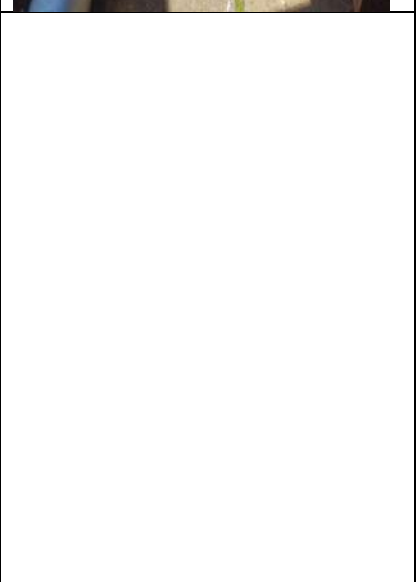

**APÊNDICE I MATERIAIS GERAIS: Bens Inservíveis, Metais, Cobre, Ferro e Sucatas gerais**

**Comitente Vendedora MODALIDADE: LEILÃO N.º 001 / Ano: 2020**

Lote	ID	DESCRIÇÃO	Valor a partir de
*****	*****	*****	<b>R\$ 41.386,00</b>
<b>068</b>	<b>564</b>	<p>Disjuntor 138KV, cadastro COPEL: 052D – 01503; Transformador de Corrente 138KV – 150-300/600; Transformador de Corrente 138KV – 150-300/600; Transformador de Corrente 138KV – 150-300/600; Transformador de Corrente 138KV – 150-300/600; Transformador de Corrente 138KV – 150-300/600; Transformador de Corrente 138KV – 150-300/600; Transformador de Potencial Indutivo 138KV; Transformador de Potencial Indutivo 138KV; Transformador de Potencial Indutivo 138KV; Pararaio 120KV; Pararaio 120KV; Pararaio 120KV; Pararaio 120KV; Pararaio 120KV; Pararaio 120KV; Pararaio 192KV; Pararaio 192KV; Pararaio 192KV; Pararaio 192KV; Pararaio 192KV; Pararaio 192KV; Pararaio 15 KV; Pararaio 15 KV; Pararaio 15 K; Pararaio 15 KV; Pararaio 15 KV; Pararaio 15 KV; Pararaio 15 KV; 26 Kg Cabo condutor de aluminio, com alma de aço (CAA); 63 Kg Cabo elétrico nu CAA, aluminio seção nominal 322,27 mm²; 145 Kg Cabo Aluminio com alma de aço (CAA); 21 Metros Tubo de aluminio com diâmetro nominal de 3" IPS; 03 Kg de cabo condutor de aluminio com alma de aço; 40 Kg Cabo de cobre nu, formação 19 fios, massa unitaria 1,138 Kg/m; 09 Unidades Conector terminal 90º; 06 Unidades Conector terminal 90º; 06 Unidades conector terminal para ligação de cabo CAA 477 a 795 KCM à chapa de aluminio ou cobre estanhado com 04 furos Nema (NAR 42A-4N); 03 Unidades Conector Terminal para ligação tubo de aluminio 3" IPS à chapa de aluminio ou cobre estanhado com 4 furos NEMA (NA 20A-4N); 03 Unidades Conector tipo T para ligação tubo aluminio ¾" IPS no tronco à cabo 4/2 AWG na derivação (NNT 14A 29ª; 03 Unidades Conector terminal para ligação de tubo de aluminio 3" no tronco e na derivação (NNT 20A 20A); 06 Unidades Conector tipo T, para ligação de cabo aluminio CAA bitolas 605 a 636 KCM no tronco e na derivação (NNT 39A 39A); 06 Unidades Conector tipo T, para ligação de cabo aluminio CAA, bitolas 397,5 a 477 KCM no tronco a na derivação (NNT 34A 34A); 03 Unidades conector para emenda reta para ligação de tubos de aluminio com diametro nominal 3" IPS (NS 20A 20ª; 03 Unidades Conector paralelo para ligação cabo aluminio CAA bitola 397,5 a 477 kCM (CP 34A 34A); 40 Unidades Conector paralelo para ligação cobre bitola CA-CU 250 MCM (CP-2929); 03 Conectores suporte passante para tubo aluminio com diametro 3" IPS, em isolador de pedestal com diametro de circulo de furação de 127 mm ( 5") posições de montagem fixa / livre (UHG 20A -5).</p>	
		<p>30000004 - SUCATA,CONDUTOR;ALUMINIO;C/ALMA 1 100kg  30000012 - SUCATA,FERRO/ACO;GALVANIZADO;RESIDUOS 5.000kg  30000014 - SUCATA,ALUMINIO;DIVERSOS  30000029 - SUCATA,CONDUTOR;COBRE;NU 1 199kg  30000032 - SUCATA,CONDUTOR;COBRE;ISOLADO  30000038 - SUCATA,COBRE/BRONZE;MISTO;DIVERSOS  30000088 - SUCATA,CH-FUS/PARA-RAIO;PORCEL;ATE;25 KV  30000097 - SUCATA,EQUIPAMENTO;OPERACAO;DIVERSOS  30000151 - SUCATA,TRAFO;CORRENTE;MAU;ESTADO</p>	





**APÊNDICE I MATERIAIS GERAIS:** Bens Inservíveis, Metais, Cobre, Ferro e Sucatas gerais

**Comitente Vendedora MODALIDADE:** LEILÃO N.º 001 / Ano: 2020





**APÊNDICE I MATERIAIS GERAIS: Bens Inservíveis, Metais, Cobre, Ferro e Sucatas gerais**

**Comitente Vendedora MODALIDADE: LEILÃO N.º 001 / Ano: 2020**

Lote	ID	DESCRIÇÃO	Valor a partir de
****	****	*****	<b>R\$ 242.164,00</b>
<b>069</b>	<b>565</b>	<p>SUCATAS: ALUMINIO, C/ ALMA; COBRE; FERRO.COMUM</p> <p>SUCATA, CONDUTOR, ALUMINIO, C/ ALMA : peso estimado 6.900 Kg</p> <p>SUCATA, ALUMINIO, DIVERSOS : peso estimado 200kg</p> <p>SUCATA,;COBRE; peso estimado 2 520 Kg</p> <p>SUCATA, FERRO.COMUM : peso estimado 7.000 Kg</p> <p>---</p> <p>RMD: 84312837; 84312836.</p> <p>---</p> <p>CODIGO COPEL: 30000038; 30000004; 30000014; 30000032; 30000097; 30000092; 30000158.</p> <p>---</p>	

